

GUVERNUL ROMÂNIEI

HOTĂRÂRE

privind declanșarea procedurilor de expropriere a tuturor imobilelor proprietate privată situate pe amplasamentul suplimentar, aprobarea listei imobilelor proprietate publică a statului, precum și a listei imobilelor proprietate publică a unităților administrativ-teritoriale, care fac parte din coridorul de expropriere al lucrării de utilitate publică de interes național „Autostrada de centură București km 0 + 000 — km 100 + 900, Sector Centura Nord km 0 + 000 — km 52 + 770, Lot 4: km 47 + 600 — km 52 + 070”

Având în vedere dispozițiile Hotărârii Guvernului nr. 233/2008 pentru aprobarea indicatorilor tehnico-economici ai obiectivului de investiții „Autostrada de centură București”, Sector Centura Nord km 0 + 000 — km 52 + 770, și ai obiectivului de investiții „Autostrada de centură București”, Sector Centura Sud km 52 + 770 — km 100 + 900, în temeiul art. 108 din Constituția României, republicată, și al art. 5 alin. (1) și (1¹) din Legea nr. 255/2010 privind exproprierea pentru cauză de utilitate publică, necesară realizării unor obiective de interes național, județean și local, cu modificările și completările ulterioare,

Guvernul României adoptă prezenta hotărâre.

Art. 1. — Se aprobă amplasamentul suplimentar al lucrării de utilitate publică de interes național „Autostrada de centură București km 0 + 000 — km 100 + 900, Sector Centura Nord km 0 + 000 — km 52 + 770, Lot 4: km 47 + 600 — km 52 + 070”, conform variantei finale a proiectului tehnic de execuție, prevăzut în anexa nr. 1 la prezenta hotărâre.

Art. 2. — (1) Se aprobă declanșarea procedurilor de expropriere a tuturor imobilelor proprietate privată situate pe amplasamentul suplimentar, prevăzut la art. 1, care fac parte din coridorul de expropriere al lucrării de utilitate publică de interes național „Autostrada de centură București km 0 + 000 — km 100 + 900, Sector Centura Nord km 0 + 000 — km 52 + 770, Lot 4: km 47 + 600 — km 52 + 070”, situate pe raza localităților Pantelimon, Cernica și Glina din județul Ilfov, expropriator fiind statul român, reprezentat de Ministerul Transporturilor și Infrastructurii, prin Compania Națională de Administrare a Infrastructurii Rutiere — S.A.

(2) Se aprobă lista cuprinzând proprietarii sau deținătorii imobilelor proprietate privată supuse exproprierii potrivit alin. (1), situate pe raza localităților Pantelimon, Cernica și Glina din județul Ilfov, așa cum rezultă din evidențele unităților administrativ-teritoriale, precum și sumele individuale aferente despăgubirilor, prevăzută în anexa nr. 2.

(3) Se aprobă lista imobilelor proprietate publică a statului care fac parte din coridorul de expropriere, situate pe amplasamentul aprobat conform art. 1, prevăzută în anexa nr. 3 la prezenta hotărâre.

(4) Se aprobă lista imobilelor proprietate publică a unităților administrativ-teritoriale, care fac parte din coridorul de expropriere, situate pe amplasamentul aprobat conform art. 1, prevăzută în anexa nr. 4 la prezenta hotărâre.

Art. 3. — (1) Sumele individuale estimate de către expropriator, aferente justelor despăgubiri pentru imobilele proprietate privată, situate pe amplasamentul suplimentar, prevăzut la art. 1, care fac parte din coridorul de expropriere al lucrării de utilitate publică de interes național „Autostrada de centură București km 0 + 000 — km 100 + 900, Sector Centura Nord km 0 + 000 — km 52 + 770, Lot 4: km 47 + 600 — km 52 + 070”, aflate pe raza localităților Cernica, Glina și Pantelimon din județul Ilfov, sunt în cuantum total

de 42.175,82 mii lei și se alocă de la bugetul de stat, prin bugetul Ministerului Transporturilor și Infrastructurii, în conformitate cu Legea bugetului de stat pe anul 2023 nr. 368/2022, la capitolul 84.01 „Transporturi”, subcapitolul 03 „Transport rutier”, titlul 58 „Proiecte cu finanțare din fonduri externe nerambursabile aferente cadrului financiar 2014—2020”, articolul 58.03 „Programe din Fondul de Coeziune — FC”.

(2) Sumele individuale prevăzute la alin. (1) se virează de către Ministerul Transporturilor și Infrastructurii într-un cont de trezorerie deschis pe numele Companiei Naționale de Administrare a Infrastructurii Rutiere — S.A., în termen de cel mult 30 de zile de la data aprobării cererii de deschidere de credite, conform prevederilor art. 4 alin. (8) din Normele metodologice de aplicare a Legii nr. 255/2010 privind exproprierea pentru cauză de utilitate publică, necesară realizării unor obiective de interes național, județean și local, aprobate prin Hotărârea Guvernului nr. 53/2011, cu completările ulterioare, la dispoziția proprietarilor/deținătorilor de imobile proprietate privată care fac parte din coridorul de expropriere al lucrării de utilitate publică de interes național, prevăzută la art. 1, în vederea efectuării plății despăgubirilor în cadrul procedurilor de expropriere, în condițiile legii.

Art. 4. — Ministerul Transporturilor și Infrastructurii, prin Compania Națională de Administrare a Infrastructurii Rutiere — S.A., răspunde de realitatea datelor înscrise în listele cuprinzând imobilele proprietate privată și publică situate pe amplasamentul suplimentar, prevăzut la art. 1, care fac parte din coridorul de expropriere al lucrării de utilitate publică de interes național, de corectitudinea datelor înscrise în documentele care au stat la baza stabilirii acestora, precum și de modul de utilizare, în conformitate cu dispozițiile legale, a sumei alocate potrivit prevederilor prezentei hotărâri.

Art. 5. — Planul de amplasament suplimentar al lucrării de utilitate publică de interes național, prevăzut la art. 1, se aduce la cunoștință publică și prin afișarea la sediile consiliilor locale implicate și, respectiv, prin afișarea pe pagina proprie de internet a expropriatorului, în condițiile legii.

Art. 6. — Anexele nr. 1—4*) fac parte integrantă din prezenta hotărâre.

PRIM-MINISTRU
ION-MARCEL CIOLACU

Contrasemnează:
Viceprim-ministru,
Marian Neacșu

p. Ministrul transporturilor și infrastructurii,
Bogdan-Stelian Mindrescu,
secretar de stat
p. Ministrul finanțelor,
Alin Marius Andrieș,
secretar de stat

București, 13 iulie 2023.

Nr. 586.

*) Anexele nr. 1—4 se publică în Monitorul Oficial al României, Partea I, nr. 655 bis, care se poate achiziționa de la Centrul pentru relații cu publicul din șos. Panduri nr. 1, bloc P33, parter, sectorul 5, București.



MONITORUL OFICIAL

AL

ROMÂNIEI

Anul 191 (XXXV) — Nr. 655 bis

PARTEA I
LEGI, DECRETE, HOTĂRĂRI ȘI ALTE ACTE

Luni, 17 iulie 2023

SUMAR

Pagina

Anexele nr. 1—4 la Hotărârea Guvernului nr. 586/2023 privind declanșarea procedurilor de expropriere a tuturor imobilelor proprietate privată situate pe amplasamentul suplimentar, aprobarea listei imobilelor proprietate publică a statului, precum și a listei imobilelor proprietate publică a unităților administrativ-teritoriale, care fac parte din coridorul de expropriere al lucrării de utilitate publică de interes național „Autostrada de centură București km 0 + 000 — km 100 + 900, Sector Centura Nord km 0 + 000 — km 52 + 770, Lot 4: km 47 + 600 — km 52 + 070”	3-50
--	------

HOTĂRĂRI ALE GUVERNULUI ROMÂNIEI

GUVERNUL ROMÂNIEI

HOTĂRĂRE

privind declanșarea procedurilor de expropriere a tuturor imobilelor proprietate privată situate pe amplasamentul suplimentar, aprobarea listei imobilelor proprietate publică a statului, precum și a listei imobilelor proprietate publică a unităților administrativ-teritoriale, care fac parte din coridorul de expropriere al lucrării de utilitate publică de interes național „Autostrada de centură București km 0 + 000 — km 100 + 900, Sector Centura Nord km 0 + 000 — km 52 + 770, Lot 4: km 47 + 600 — km 52 + 070”*)

Având în vedere dispozițiile Hotărârii Guvernului nr. 233/2008 pentru aprobarea indicatorilor tehnico-economici ai obiectivului de investiții „Autostrada de centură București”, Sector Centura Nord km 0 + 000 — km 52 + 770, și ai obiectivului de investiții „Autostrada de centură București”, Sector Centura Sud km 52 + 770 — km 100 + 900, în temeiul art. 108 din Constituția României, republicată, și al art. 5 alin. (1) și (11) din Legea nr. 255/2010 privind exproprierea pentru cauză de utilitate publică, necesară realizării unor obiective de interes național, județean și local, cu modificările și completările ulterioare,

Guvernul României adoptă prezenta hotărâre.

Art. 1. — Se aprobă amplasamentul suplimentar al lucrării de utilitate publică de interes național „Autostrada de centură București km 0 + 000 — km 100 + 900, Sector Centura Nord km 0 + 000 — km 52 + 770, Lot 4: km 47 + 600 — km 52 + 070”, conform variantei finale a proiectului tehnic de execuție, prevăzut în anexa nr. 1 la prezenta hotărâre.

Art. 2. — (1) Se aprobă declanșarea procedurilor de expropriere a tuturor imobilelor proprietate privată situate pe amplasamentul suplimentar, prevăzut la art. 1, care fac parte din coridorul de expropriere al lucrării de utilitate publică de interes național „Autostrada de centură București km 0 + 000 — km 100 + 900, Sector Centura Nord km 0 + 000 — km 52 + 770, Lot 4: km 47 + 600 — km 52 + 070”, situate pe raza localităților Pantelimon, Cernica și Glina din județul Ilfov, expropriator fiind statul român, reprezentat de Ministerul Transporturilor și Infrastructurii, prin Compania Națională de Administrare a Infrastructurii Rutiere — S.A.

(2) Se aprobă lista cuprinzând proprietarii sau deținătorii imobilelor proprietate privată supuse exproprierii potrivit alin. (1), situate pe raza localităților Pantelimon, Cernica și Glina din județul Ilfov, așa cum rezultă din evidențele unităților administrativ-teritoriale, precum și sumele individuale aferente despăgubirilor, prevăzută în anexa nr. 2.

(3) Se aprobă lista imobilelor proprietate publică a statului care fac parte din coridorul de expropriere, situate pe amplasamentul aprobat conform art. 1, prevăzută în anexa nr. 3 la prezenta hotărâre.

(4) Se aprobă lista imobilelor proprietate publică a unităților administrativ-teritoriale, care fac parte din coridorul de expropriere, situate pe amplasamentul aprobat conform art. 1, prevăzută în anexa nr. 4 la prezenta hotărâre.

Art. 3. — (1) Sumele individuale estimate de către expropriator, aferente justelor despăgubiri pentru imobilele proprietate privată, situate pe amplasamentul suplimentar, prevăzut la art. 1, care fac parte din coridorul de expropriere al lucrării de utilitate publică de interes național „Autostrada de centură București km 0 + 000 — km 100 + 900, Sector Centura Nord km 0 + 000 — km 52 + 770, Lot 4: km 47 + 600 — km 52 + 070”, aflate pe raza localităților Cernica, Glina și Pantelimon din județul Ilfov, sunt în cuantum total

de 42.175,82 mii lei și se alocă de la bugetul de stat, prin bugetul Ministerului Transporturilor și Infrastructurii, în conformitate cu Legea bugetului de stat pe anul 2023 nr. 368/2022, la capitolul 84.01 „Transporturi”, subcapitolul 03 „Transport rutier”, titlul 58 „Proiecte cu finanțare din fonduri externe nerambursabile aferente cadrului financiar 2014—2020”, articolul 58.03 „Programe din Fondul de Coeziune — FC”.

(2) Sumele individuale prevăzute la alin. (1) se virează de către Ministerul Transporturilor și Infrastructurii într-un cont de trezorerie deschis pe numele Companiei Naționale de Administrare a Infrastructurii Rutiere — S.A., în termen de cel mult 30 de zile de la data aprobării cererii de deschidere de credite, conform prevederilor art. 4 alin. (8) din Normele metodologice de aplicare a Legii nr. 255/2010 privind exproprierea pentru cauză de utilitate publică, necesară realizării unor obiective de interes național, județean și local, aprobate prin Hotărârea Guvernului nr. 53/2011, cu completările ulterioare, la dispoziția proprietarilor/deținătorilor de imobile proprietate privată care fac parte din coridorul de expropriere al lucrării de utilitate publică de interes național, prevăzut la art. 1, în vederea efectuării plății despăgubirilor în cadrul procedurilor de expropriere, în condițiile legii.

Art. 4. — Ministerul Transporturilor și Infrastructurii, prin Compania Națională de Administrare a Infrastructurii Rutiere — S.A., răspunde de realitatea datelor înscrise în listele cuprinzând imobilele proprietate privată și publică situate pe amplasamentul suplimentar, prevăzut la art. 1, care fac parte din coridorul de expropriere al lucrării de utilitate publică de interes național, de corectitudinea datelor înscrise în documentele care au stat la baza stabilirii acestora, precum și de modul de utilizare, în conformitate cu dispozițiile legale, a sumei alocate potrivit prevederilor prezentei hotărâri.

Art. 5. — Planul de amplasament suplimentar al lucrării de utilitate publică de interes național, prevăzut la art. 1, se aduce la cunoștință publică și prin afișarea la sediile consiliilor locale implicate și, respectiv, prin afișarea pe pagina proprie de internet a expropriatorului, în condițiile legii.

Art. 6. — Anexele nr. 1—4 fac parte integrantă din prezenta hotărâre.

PRIM-MINISTRU
ION-MARCEL CIOLACU

Contrasemnează:

p. Ministrul transporturilor
și infrastructurii,
Bogdan-Stelian Mîndrescu,
secretar de stat

p. Ministrul finanțelor,
Alin Marius Andrieș,
secretar de stat

Viceprim-ministru,
Marian Neacșu

București, 13 iulie 2023.
Nr. 586.

*) Hotărârea Guvernului nr. 586/2023 a fost publicată în Monitorul Oficial al României, Partea I, nr. 655 din 17 iulie 2023 și este reprodusă și în acest număr bis.

ANEXA NR.1 - PLAN AMPLASAMENT



Avistrada de Centură Bacurești km 0+000-km 100+500,
Sector Centura Nord km 0+000 - km 52+770, Lot 4: km 47+680 - km 52+070

Prezentul document receptionat este valabil
însoțit de procesul verbal de recepție nr. 223/2023
DOSAR NR. 30266/27.01.2023
RECEPTIONAT CORNELIA MATEI

Semnat digital de
Cornelia Matei
Data: 20.10.2023
12:18:35 +02:00



Legenda

Limita cuibonului de expropriere

Limita proprietate

Limita culbar de expropriere si suprafetele propuse pentru expropriere

Limita UAT

RECEPTIE TEHNICA UAT CERNICA - S= 403 mp

S.C. STICHOID PROIECT S.R.L. CLASA I
CERTIFICAT DE AUTORIZARE SI PROIECT NR. 1033
CORNELIA MATEI CORNELIA MATEI
CERTIFICAT DE AUTORIZARE SERIA: RO-S/P NR 1532

Avistrada de Centură Bacurești km 0+000-km 100+500,
Sector Centura Nord km 0+000 - km 52+770, Lot 4: km 47+680 - km 52+070

SEF PROIECT	Ing. Dorina Marian Corneli	Locul de semnare în data: 20.10.2023 Adresa: Cornelia Matei Cămin nr. 1033, Str. Ștefan C. nr. 1033, Cluj-Napoca
INTOCMIT	Ing. Dorina Marian Corneli	
DESEINAT	Ing. Dorina Marian Corneli	
VERIFICAT	Ing. Dorina Marian Corneli	

Jud. ILEFOV - UAT CERNICA

DECEMBRIE 2022

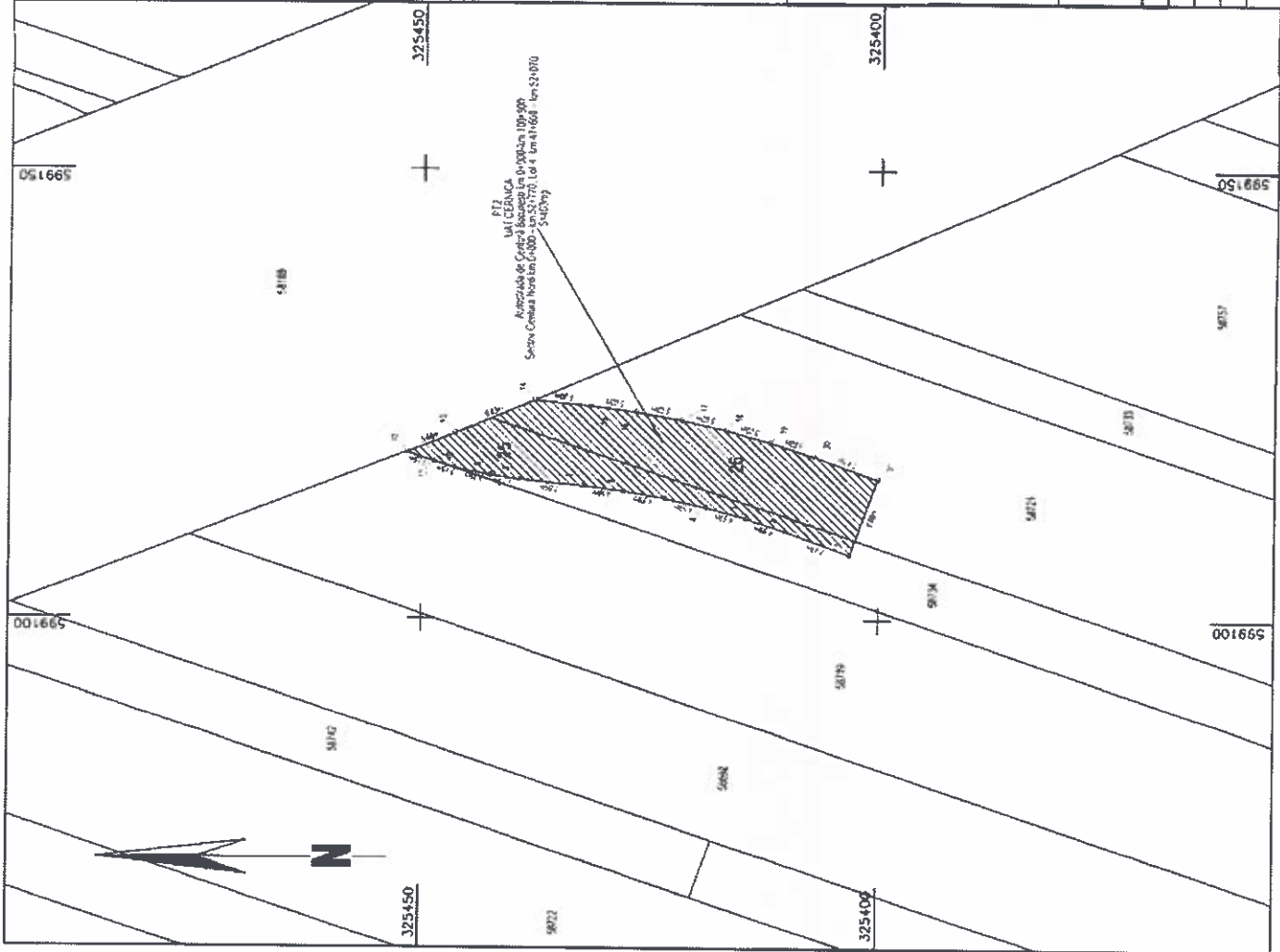

2

ANEXA NR.1 - PLAN AMPLASAMENT

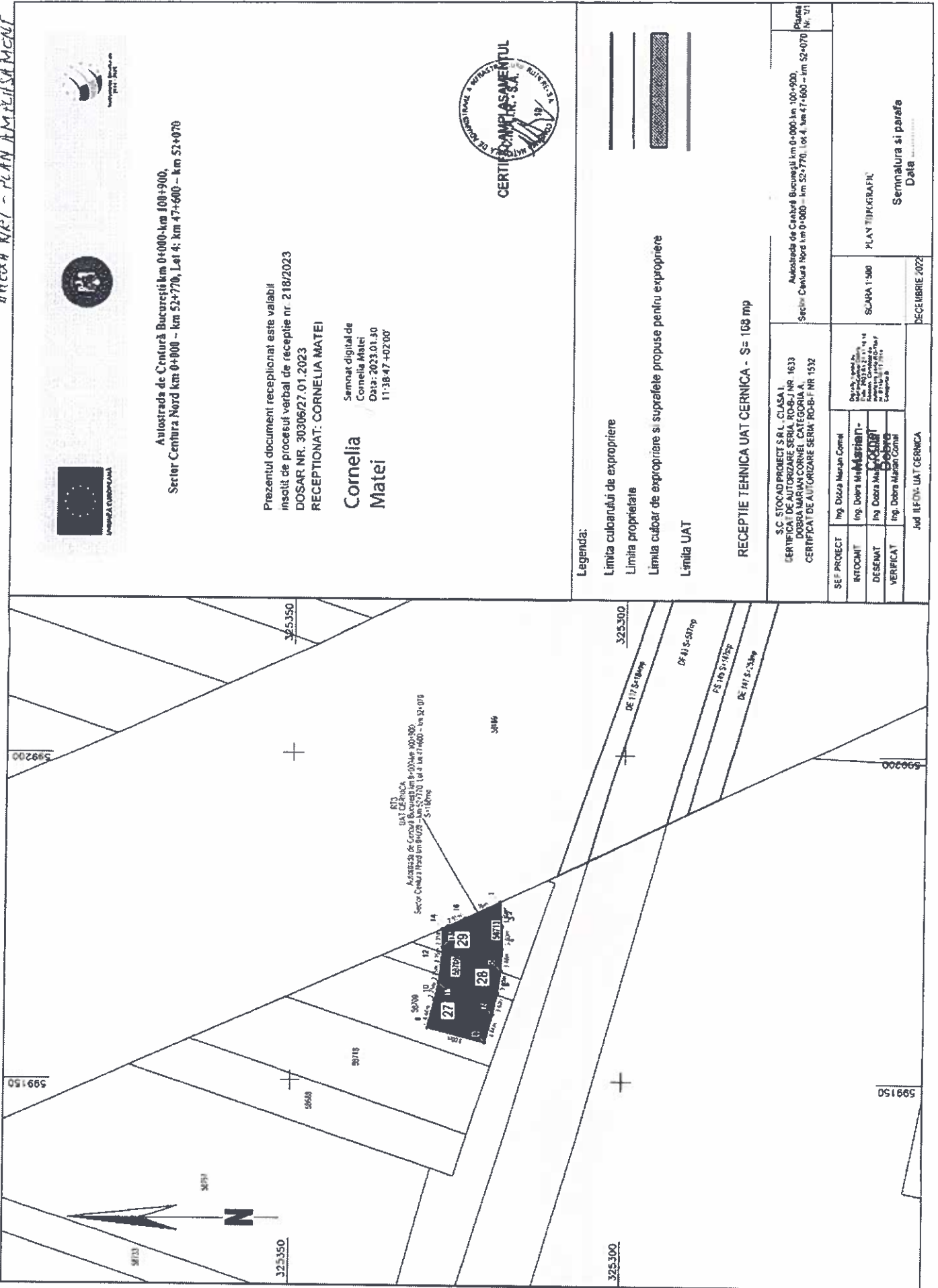

**Autostadă de Centură București km 0+000-km 100+900,
Sector Centura Nord km 0+800 - km 52+770, Lot 4: km 47+600 - km 52+070**

Prezentul document receptionat este valabil
însoțit de procesul verbal de recepție nr. 2/18/2023
DOSAR NR. 30306/27.01.2023
RECEPȚIONAT: CORNELIA MATEI

Cornelia Matei
Semnat digital de
Cornelia Matei
Data: 2023.01.30
11:38:47 +02:00'



Legenda:
Limita culcării de expropriere
Limita proprietate
Limia culcării de expropriere și suprafețele propuse pentru expropriere
Limia UAT

RECEPȚIE TEHNICĂ UAT CERNICA - S= 108 mp

S.C. STOCAD PROIECT S.R.L. CLASA I CERTIFICAT DE AUTORIZARE SERIA RO-BUJ NR 1633 POȘTA ROMÂNIEI CATEGORIA A CERTIFICAT DE AUTORIZARE SERIA RO-BUJ NR 1532		Autostadă de Centură București km 0+000-km 100+900, Sector Centura Nord km 0+800 - km 52+770, Lot 4: km 47+600 - km 52+070 Nr. 1/1	
SEF PROIECT	Ing. Dănuț Marian Costel	SCALA 1:500	Semnatura și parafa Data
INTOCMIT	Ing. Dănuț Marian Costel	PLAY TIPOGRAFIC DECEMBRIE 2022	
DESEMAT	Ing. Dănuț Marian Costel		
VERIFICAT	Ing. Dănuț Marian Costel		

ANEXA NR.1 PLAN AMPLASAMENT



Autosirada de Centură București km 0+000-km 160+900,
Sector Centura Nord km 0+000 – km 52+770, Lot 4: km 47+600 – km 52+070

Prezentul document receptionat este valabil
însoțit de procesul verbal de recepție nr. 211/2023
DOSAR NR. 30402/27.01.2023
RECEPȚIONAT: CORNELIA MATEI

Cornelia
Matei

Șeful departamentului
Date: 02.12.2023, 16:04:32
v.1207



Legenda:

Limita culcușului de expropriere

Limita proprietate

Codimilia culbar de expropriere și suprafețe propuse pentru expropriere

Limita UAT



RECEPȚIE TEHNICĂ UAT CERNICA - S= 400 mp

S.C. STOCAD PROIECT S.R.L. CLASA I
CERTIFICAT DE AUTORIZARE SERIA: RO-BI NR. 1633
DOBREA MARIAN CORNEL CATEGORIA A
CERTIFICAT DE AUTORIZARE SERIA: RO-BF NR. 1810

Auleststrada de Centură București km 0+000-km 100+900,
Sector Centura Nord km 0+000 – km 52+770, Lot 4: km 47+600 – km 52+070
Planșă

ȘEF PROIECT
Ing. Dobrea Marian Cornel

INTOCMIT
Ing. Dobrea Marian Cornel

DESENAT
Ing. Dobrea Marian Cornel

VERIFICAT
Ing. Dobrea Marian Cornel

Șeful departamentului
Date: 02.12.2023, 16:04:32
v.1207

SCARA 1:500

PLAN TOPOGRAFIC

Jud. ILFOV - UAT CERNICA

DECEMBRIE 2022

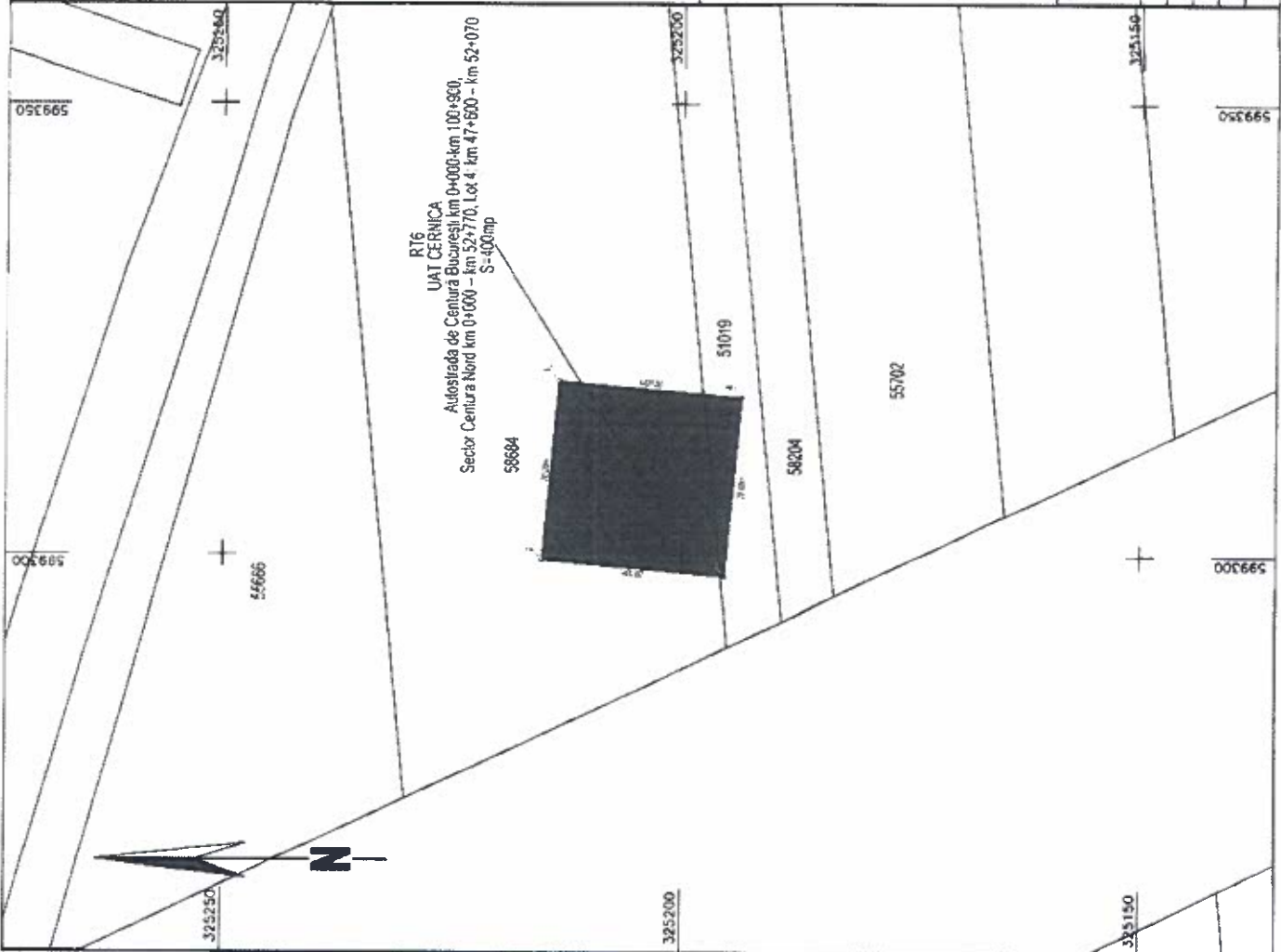

ANEXA NR. 1 - PLAN AMPLASAMENT

8

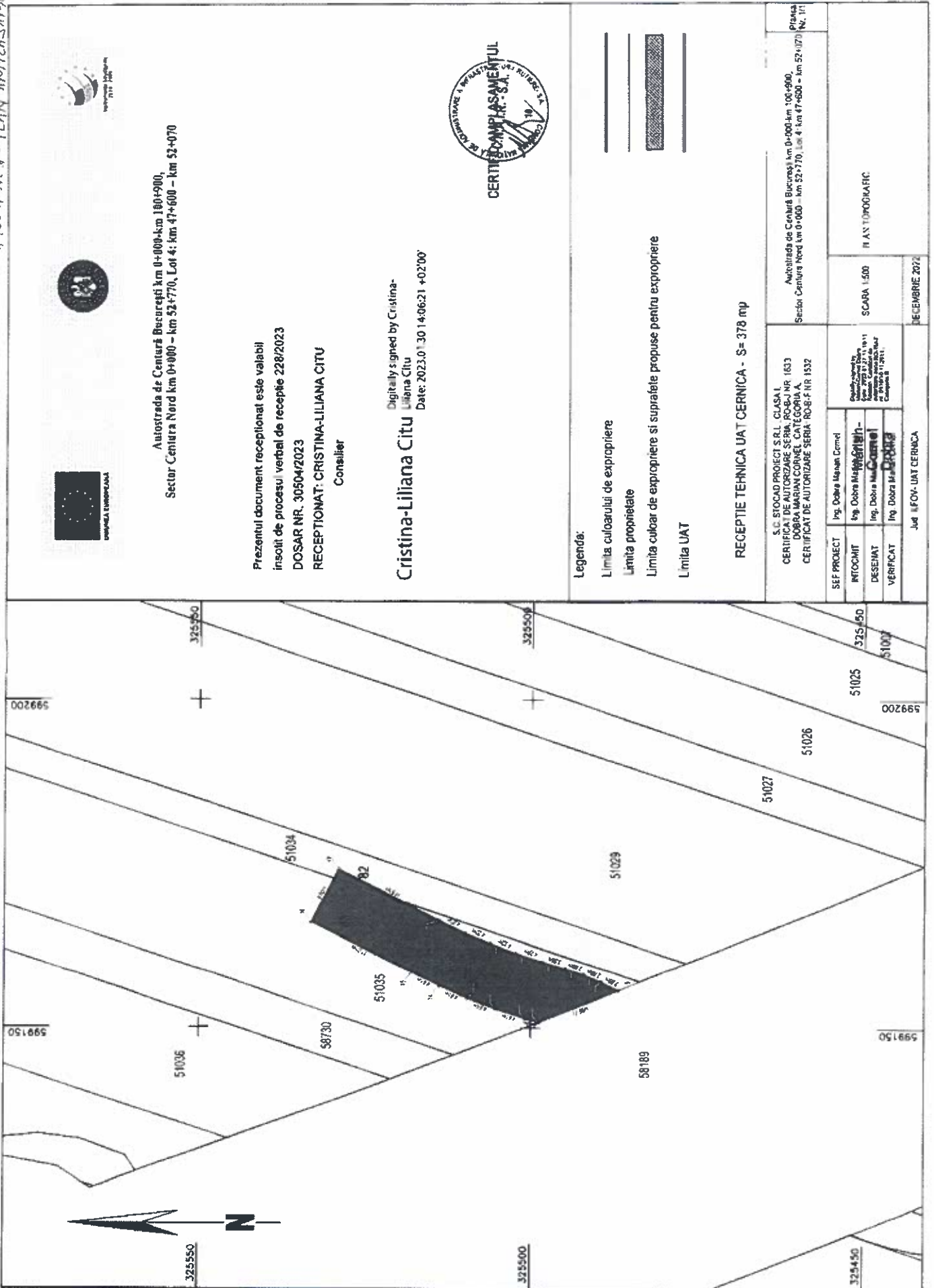

Autostrada de Centură București km 0+000-km 180+900,
Sector Căminara Nord km 0+000 - km 52+770, Lot 4: km 47+600 - km 52+070

Prezentul document receptionat este valabil
însoțit de procesul verbal de recepție 228/2023
DOSAR NR. 30504/2023
RECEPȚIONAT: CRISTINA-LILIANA CITU
Consilier

Digitally signed by Cristina-
Liliana Citu
Date: 2023.01.30 14:06:21 +02'00'



Legenda:

Limita culcușului de expropriere

Limita proprietate

Limita culcuș de expropriere și suprafețe propuse pentru expropriere

Limita UAT

RECEPȚIE TEHNICĂ UAT CERNICA - S= 378 mp

S.C. STOCAD PROJECT S.R.L. CLASA I CERTIFICAT DE AUTORIZARE SERIA PROIECT NR. 1633 DOȘAR NR. 30504/2023 CERTIFICAT DE AUTORIZARE SERIA ROE-F NR. 1532		Autoritatea de Centură București km 0+000-km 106+900, Sector Căminara Nord km 0+000 - km 52+770, Lot 4: km 47+600 - km 52+070 Nr. 1/1	
ȘEF PROIECT Ing. Dobru Marian Cornel	ING. DOBRO MARIAN CORNEL	SCARA 1:500	II AN TUDORICARIC
INTOCMIT Ing. Dobru Marian Cornel	ING. DOBRO MARIAN CORNEL		
DEȘINAT Ing. Dobru Marian Cornel	ING. DOBRO MARIAN CORNEL		
VERIFICAT Ing. Dobru Marian Cornel	ING. DOBRO MARIAN CORNEL		
Județ IFOV-UAT CERNICA		DECEMBRIE 2022	

ANEXA NR. 1 - PLAN APĂZĂRII

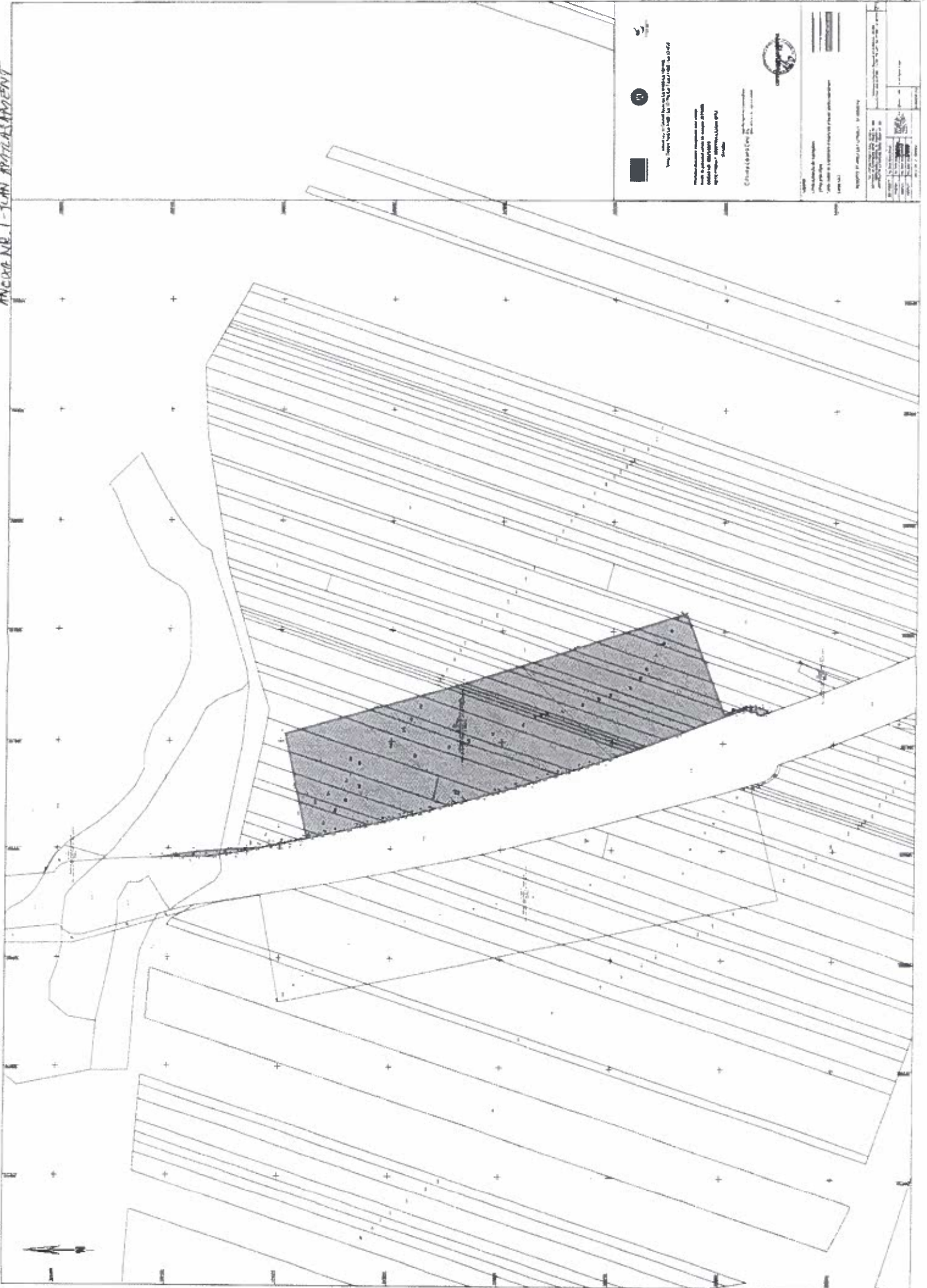

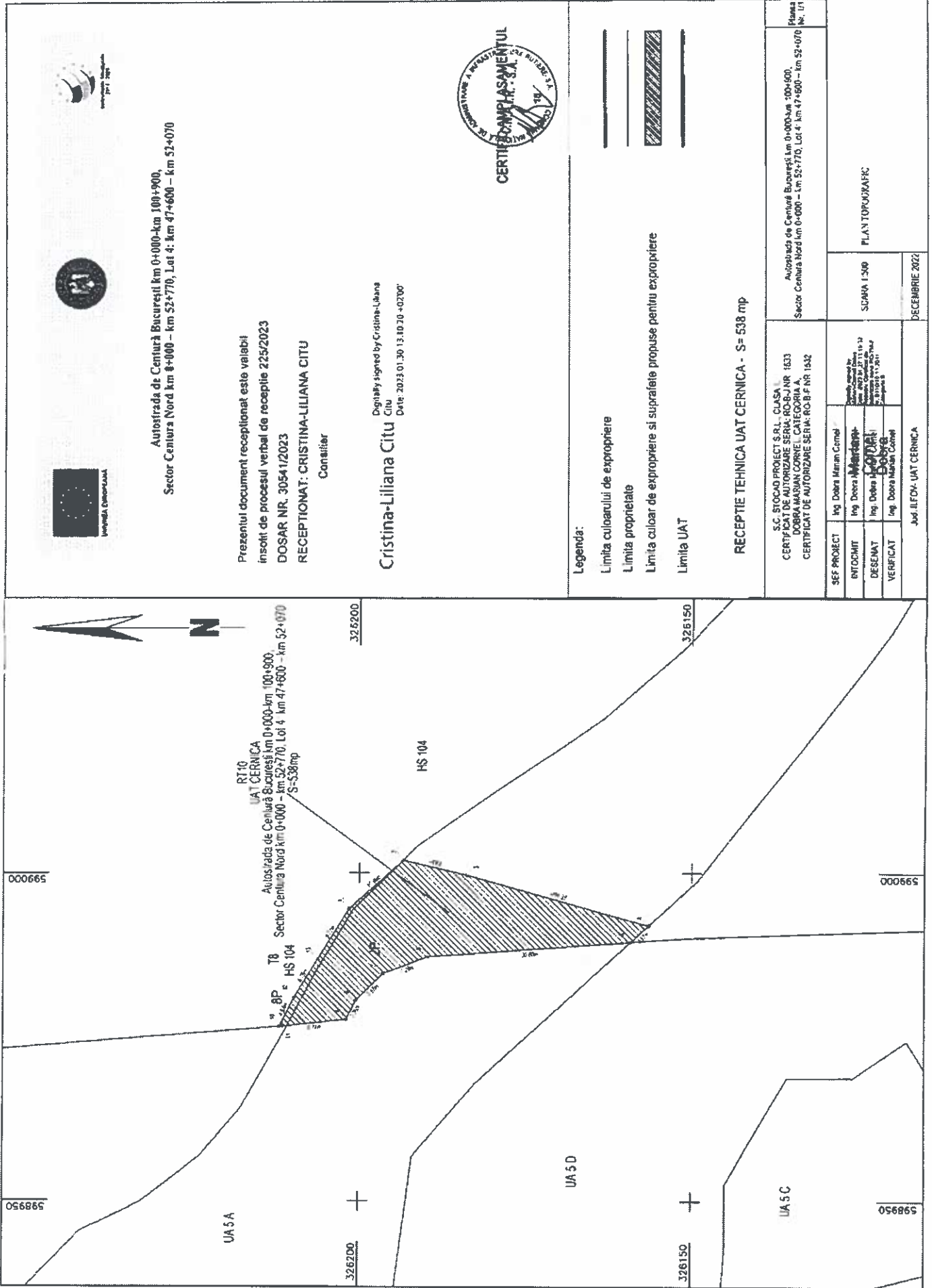

Autostada de Centura Bucuresti km 0+000-km 100+900,
Sector Centura Nord km 8+000 - km 52+770, Lot 4: km 47+600 - km 52+070

Prezentul document receptionat este valabil
insotit de procesul verbal de receptie 225/2023
DOSAR NR. 30541/2023
RECEPTIONAT: CRISTINA-LILIANA CITU
Consilier

Cristina-Liliana Citu
Digitally signed by Cristina-Liliana Citu
Date: 2023.01.30 13:00:20 +0200'



Legenda:
Limita culbarului de expropriere
Limita proprietate
Limita culbar de expropriere si suprafete propuse pentru expropriere
Limita UAT

RECEPTIE TEHNICA UAT CERNICA - S= 538 mp

S.C. STOCAD PROIECT S.R.L. CLASA 1 CERTIFICAT DE AUTORIZARE SERIA: ROARJ NR. 1633 DOBRA MARIAN CORNEL, CATEGORIA A CERTIFICAT DE AUTORIZARE SERIA: RO.B.F NR. 1532		Autostada de Centura Bucuresti km 0+000-km 100+900, Sector Centura Nord km 0+000 - km 52+770, Lot 4: km 47+600 - km 52+070 Planşa Nr. U1	
SEF PROIECT	Ing. Dobra Marian Cornel	SCALA 1:500	PLAN TOPOGRAFIC
INTOCMIT	Ing. Dobra Marian Cornel	DECEMBRIE 2022	
DESEINAT	Ing. Dobra Marian Cornel		
VERIFICAT	Ing. Dobra Marian Cornel		
Ing. ILFOA - UAT CERNICA			

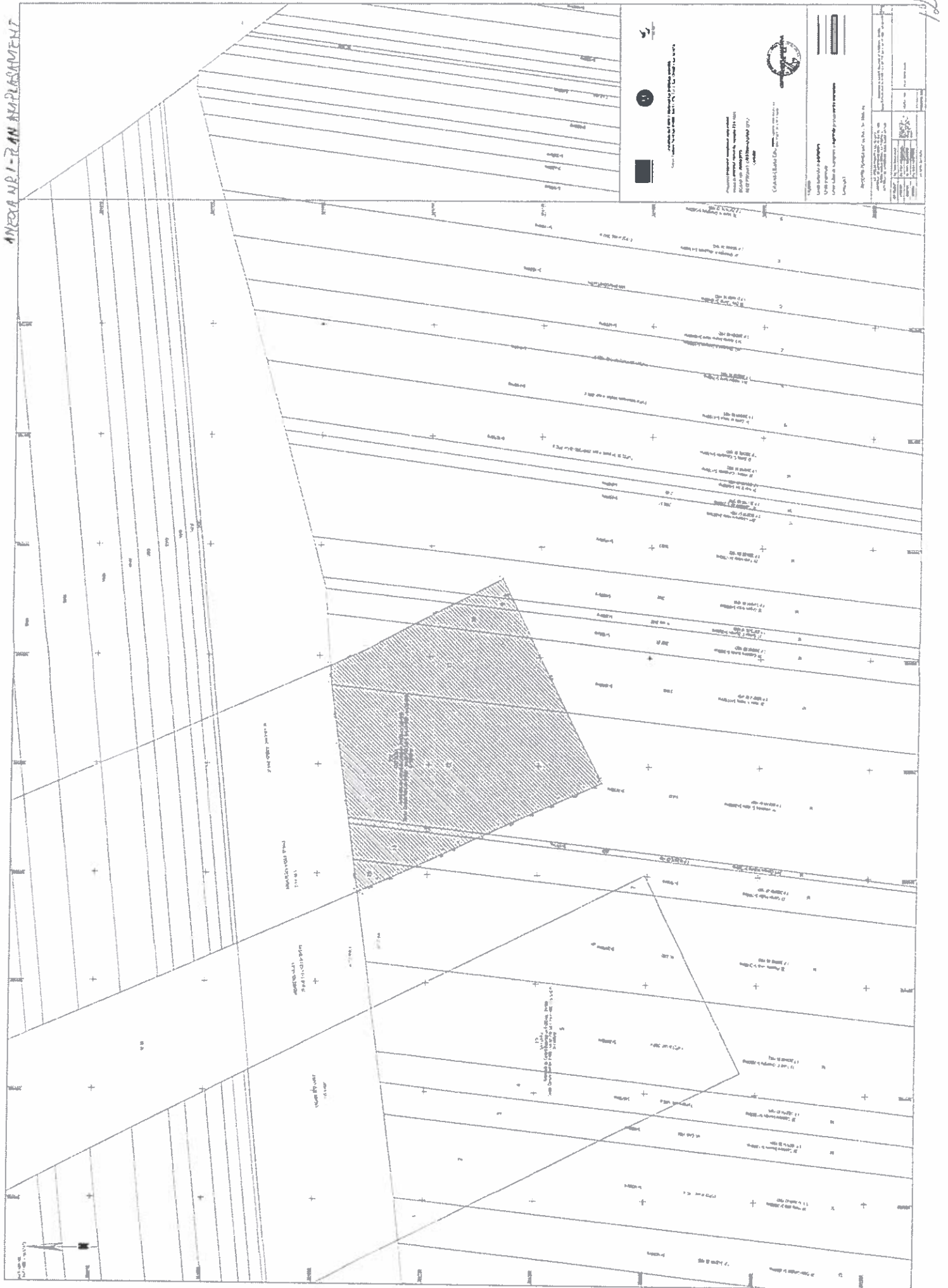

ANEXA NR. 1 - PLAN ANEXARILOR



Autostrada de Centură București km 0+000-km 100+900,
Sector-Centura Nord km 0+000 - km 52+770, Lot 4: km 47+600 - km 52+070

Prezentul document receptionat este valabil
insorit de procesul verbal de receptie 20S/2023
DOSAR NR. 30768/2023
RECEPTIONAT: CRISTINA-LILIANA CITU
Consilier

Cristina-Liliana Citu
Digitally signed by Cristina-Liliana Citu
Date: 2023.01.30 06:55:37 +02'00'



Legenda:

Limita culcanului de expropriere

Limita proprietate

Limita culoar de expropriere si suprafete propuse pentru expropriere

Limita UAT

RECEPTIE TEHNICA UAT PANTELIMON - S= 1340 mp

S.C. STOCAD PROIECT S.R.L. CLASA I
CERTIFICAT DE AUTORIZARE SERIA: RO-B-J NR. 1633
DOBRA MARIU CORNEL, CATEGORIA A,
CERTIFICAT DE AUTORIZARE SERIA: RO-B-F NR 1532

Autorizade de Centură București km 0+000-km 100+900,
Sector Centura Nord km 0+000 - km 52+770, Lot 4: km 47+600 - km 52+070
Planşa Nr. 1/1

SEF PROIECT	Ing. Dobra Mariu Cornel
INTOCMIT	Ing. Dobra Mariu Cornel
DESEINAT	Ing. Dobra Mariu Cornel
VERIFICAT	Ing. Dobra Mariu Cornel

SCARA 1:1000
PLAN TOPOGRAFIC

DECEMBRIE 2022

Jud. IFOV: UAT PANTELIMON

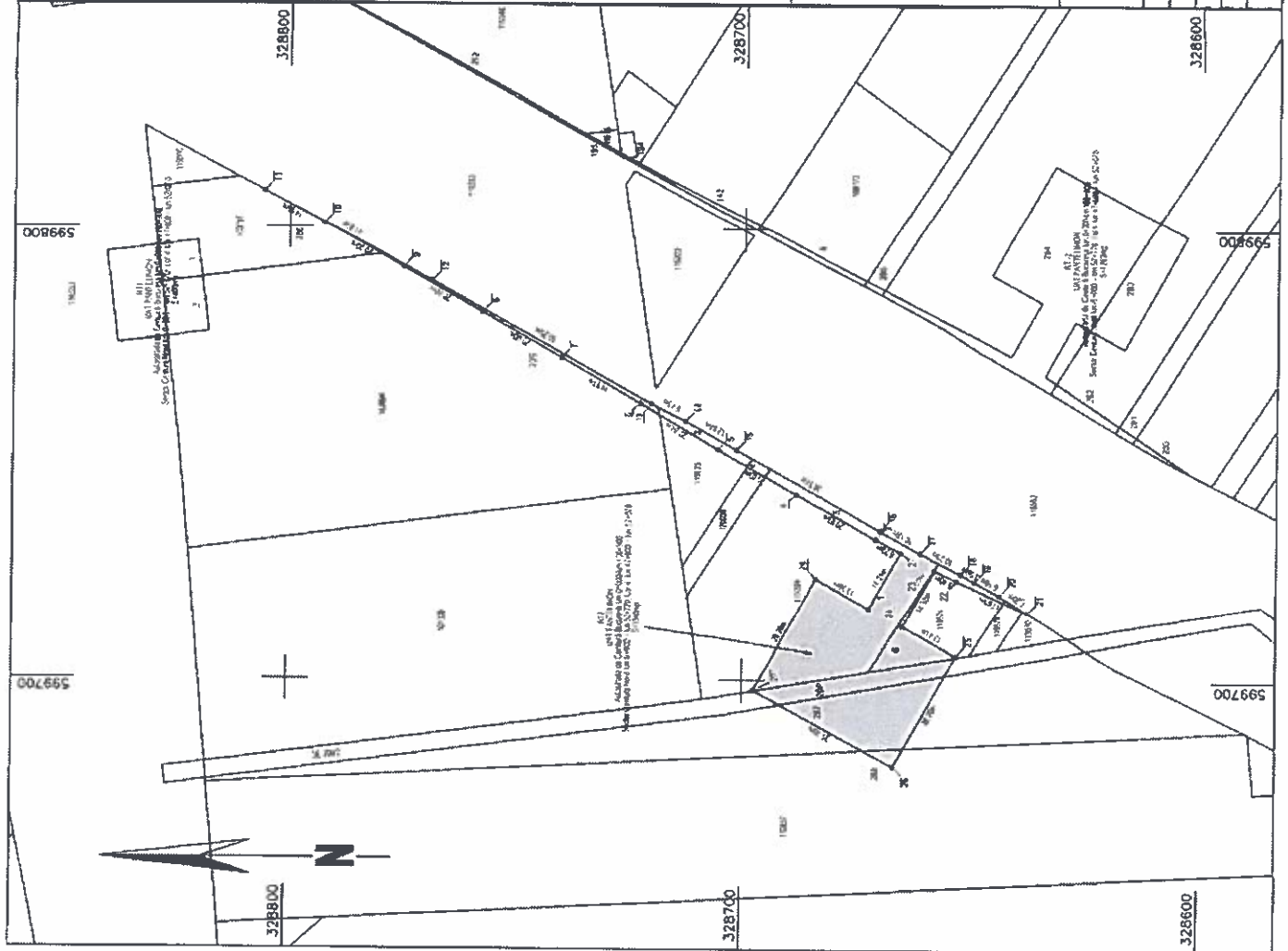

ANEXA NR. 1-PLAN APROXIMATIV

15

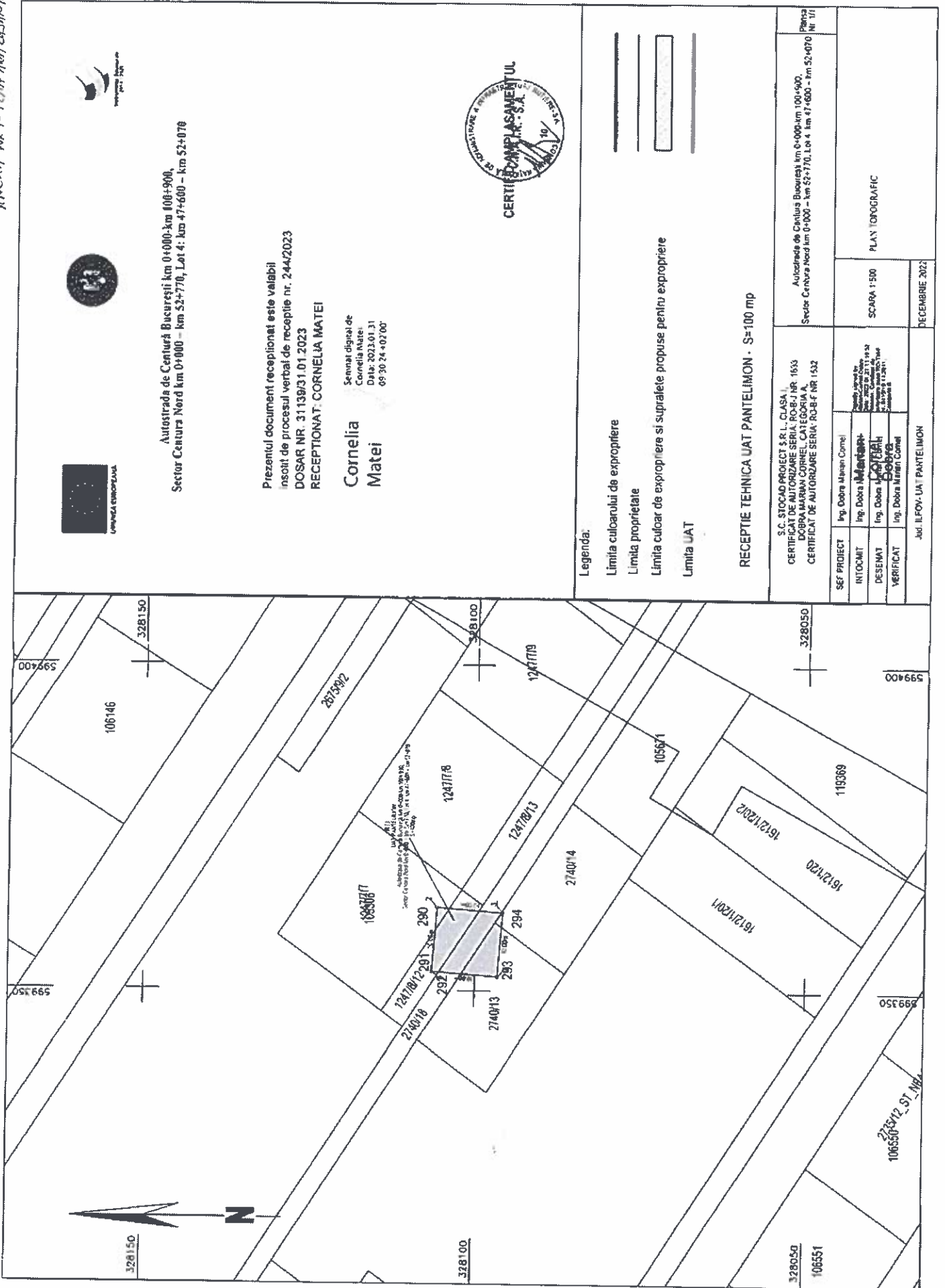

Autostrada de Centură București km 0+000-km 106+900,
Sector Centura Nord km 0+000 – km 52+770, Lot 4: km 47+600 – km 52+078

Prezentul document recepționat este valabil
însoțit de procesul verbal de recepție nr. 244/2023
DOSAR NR. 31139/31.01.2023
RECEPȚIONAT: CORNELIA MATEI

Semnata digitală de
Cornelia Matei
Data: 2023.01.31
09:30:24+02:00



Legenda:

Limita culcării de expropriere

Limita proprietate

Limita culcării de expropriere și suprafețele propuse pentru expropriere

Limita UAT

RECEPȚIE TEHNICĂ UAT PANTELIMON - S=100 mp

S.C. STOCAD PROIECT S.R.L. CLASA I,
CERTIFICAT DE AUTORIZARE SERIA: RO-B-J NR. 1653
DOBRA MARIAN CORNEL, CATEGORIA A,
CERTIFICAT DE AUTORIZARE SERIA: RO-B-F NR. 1532

Autoritatea de Centură București km 0+000-km 106+900,
Sector Centura Nord km 0+000 – km 52+770 Lot 4 km 47+600 – km 52+078
Planșă Nr. 1/1

ȘEF PROIECT	Ing. Dobra Marian-Cornel
INTOCMIT	Ing. Dobra Marian-Cornel
DESENAT	Ing. Dobra Marian-Cornel
VERIFICAT	Ing. Dobra Marian-Cornel

SCARA: 1:500	PLAN TOPOGRAFIC
DECEMBRIE 2022	

Jud. ILFOV: UAT PANTELIMON

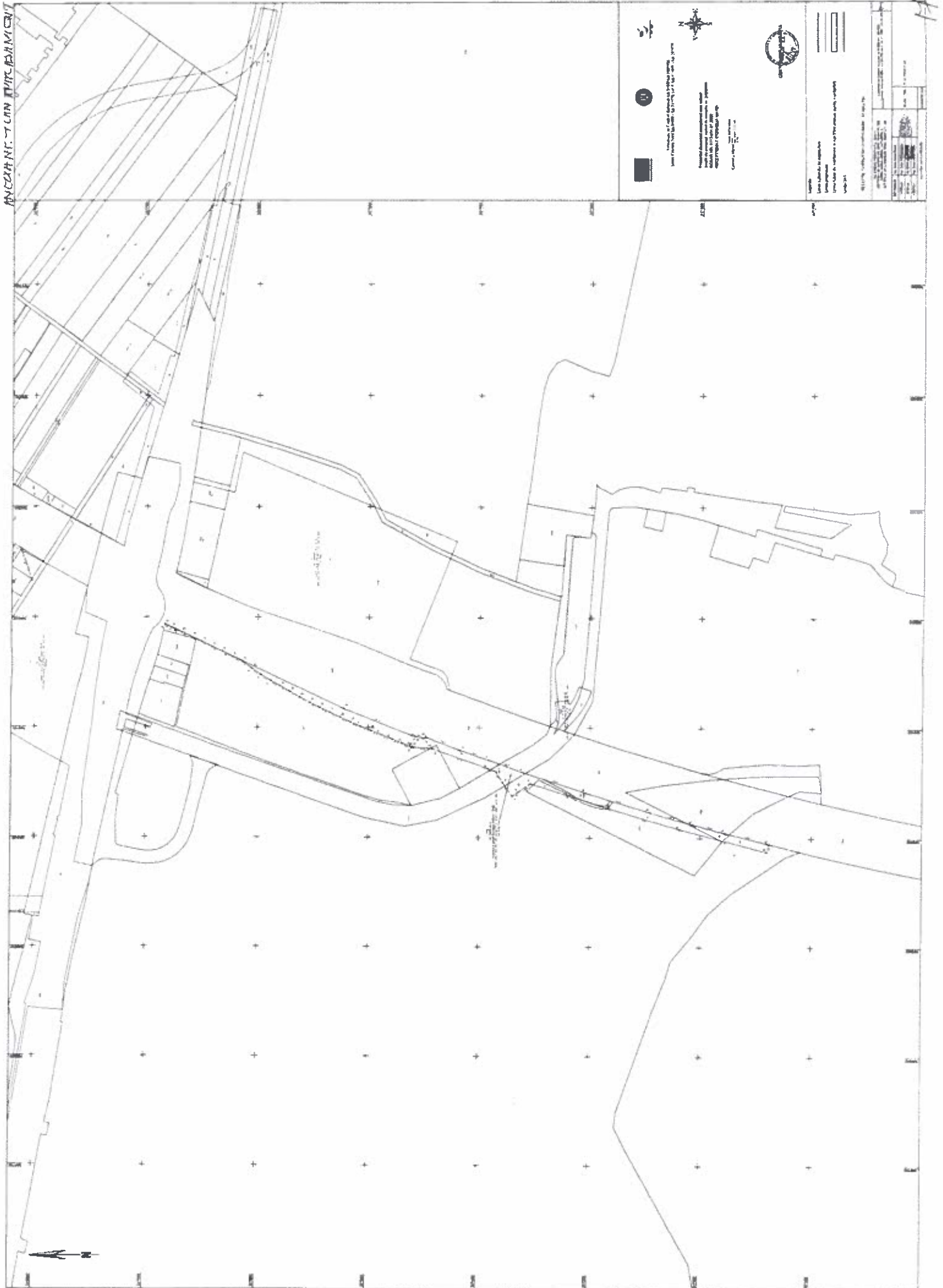

ANEXA NR. 1 - PLAN
AȘEZĂRII



Autostrada de Centură București km 0+000-km 100+000,
Sector Centura Nord km 0+000 - km 52+770, Lot 4; km 47+600 - km 52+070

Prezentul document recepționat este valabil
însoțit de procesul verbal de recepție nr. 240/2023
DOSAR NR. 31133/30.01.2023
RECEPȚIONAT: CORNELIA MATEI

Cornelia
Matei
Semnat digital de Cornelia
Matei
Data: 2023.01.31 08:46:20
+0200



Legenda.

- Limita culcușului de expropriere
- Limita proprietății
- Limita culcuș de expropriere și suprafețe propuse pentru expropriere
- Limita UAT

RECEPȚIE TEHNICĂ UAT PANTELIMON - S = 661 mp

S.C. S.T.C.I.A.D. PROIECT S.R.L. CLASA II.
CERTIFICAT DE AUTORIZARE SERIA ROB-J NR. 633
DOBRA MARIAN CORNELI - CATEGORIA A.
CERTIFICAT DE AUTORIZARE SERIE-ROB-F NR.1532

Autostrada de Centură București km 0+000-km 100+000,
Sector Centura Nord km 0+000 - km 52+770, Lot 4 km 47+600 - km 52+070
Planșă
Nr. 1/1

ȘEF PROIECT	Ing. Dobro Marian Corneli
INTOCMIT	Ing. Cornelia Matei
DESEINAT	Ing. Cornelia Matei
VERIFICAT	Ing. Dobro Marian Corneli

SCARA 1:500
PLAȘĂ UAT URBANISTIC

DECEMBRIE 2022

M. LFCOV UAT PANTELIMON

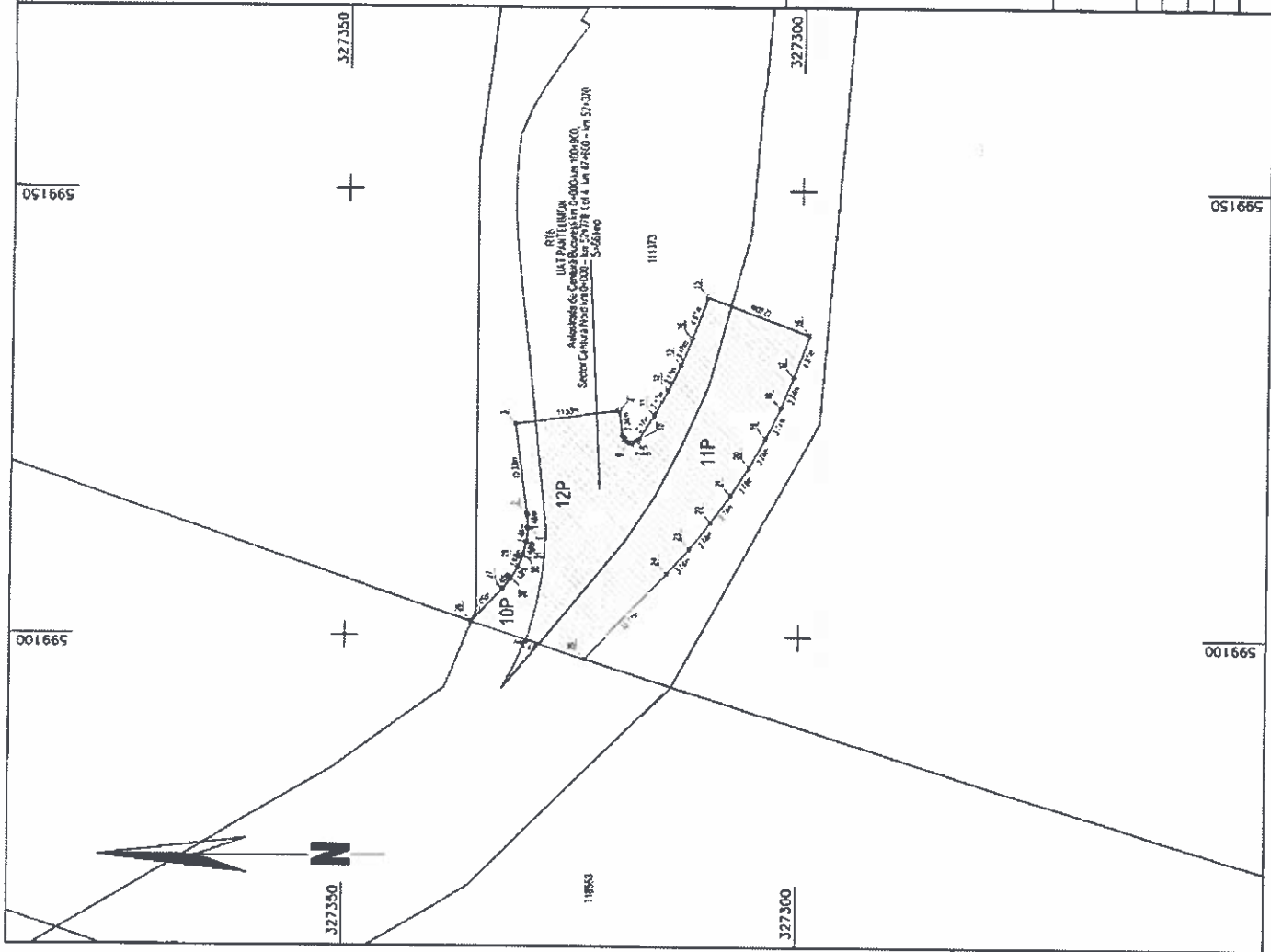

1/1



ATENA A SAU I - IZ AN ARI PLASAMENT



Autostadă de Centură București km 0+000-km 100+900,
Sector Centura Nord km 0+000 - km 52+770, Lot 4; km 47+600 - km 52+070

Prezentul document receptional este valabil
însoțit de procesul verbal de recepție 235/2023
DOSAR NR. 31151/2023

RECEPTIONAT: CRISTINA-LILIANA CITU
Consilier

Digitally signed by Cristina-Liliana CITU
Date: 2023.01.30 15:07:04 +02'00'



Legenda:

Limita culocaturii de expropriere

Limita proprietate

Limita culcior de expropunere și suprafețe propuse pentru expropriere

Limita UAT

RECEPȚIE TEHNICĂ UAT PANTELIMON - S= 100 mtp

S.C. STOCAD PROIECT S.R.L. CLASA I
CERTIFICAT DE AUTORIZARE SERIA: RO-B-J NR. 1633
DOBRA MARIAN CORNEL, CATEGORIA A,
CERTIFICAT DE AUTORIZARE SERIA: RO-B-F NR. 1532

Autostadă de Centură București km 0+000-km 100+900,
Sector Centura Nord km 0+000 - km 52+770, Lot 4; km 47+600 - km 52+070
Plan nr. 1/1

ȘEF PROIECT Ing. Dobra Marian Cornel

INTOCMIT Ing. Dobra Marian Cornel

DESEMAT Ing. Dobra Marian Cornel

VERIFICAT Ing. Dobra Marian Cornel

Juc. RFOV: UAT-PANTELIMON

PLAN TOPOGRAFIC

SC485040

DECEMBRIE 2022

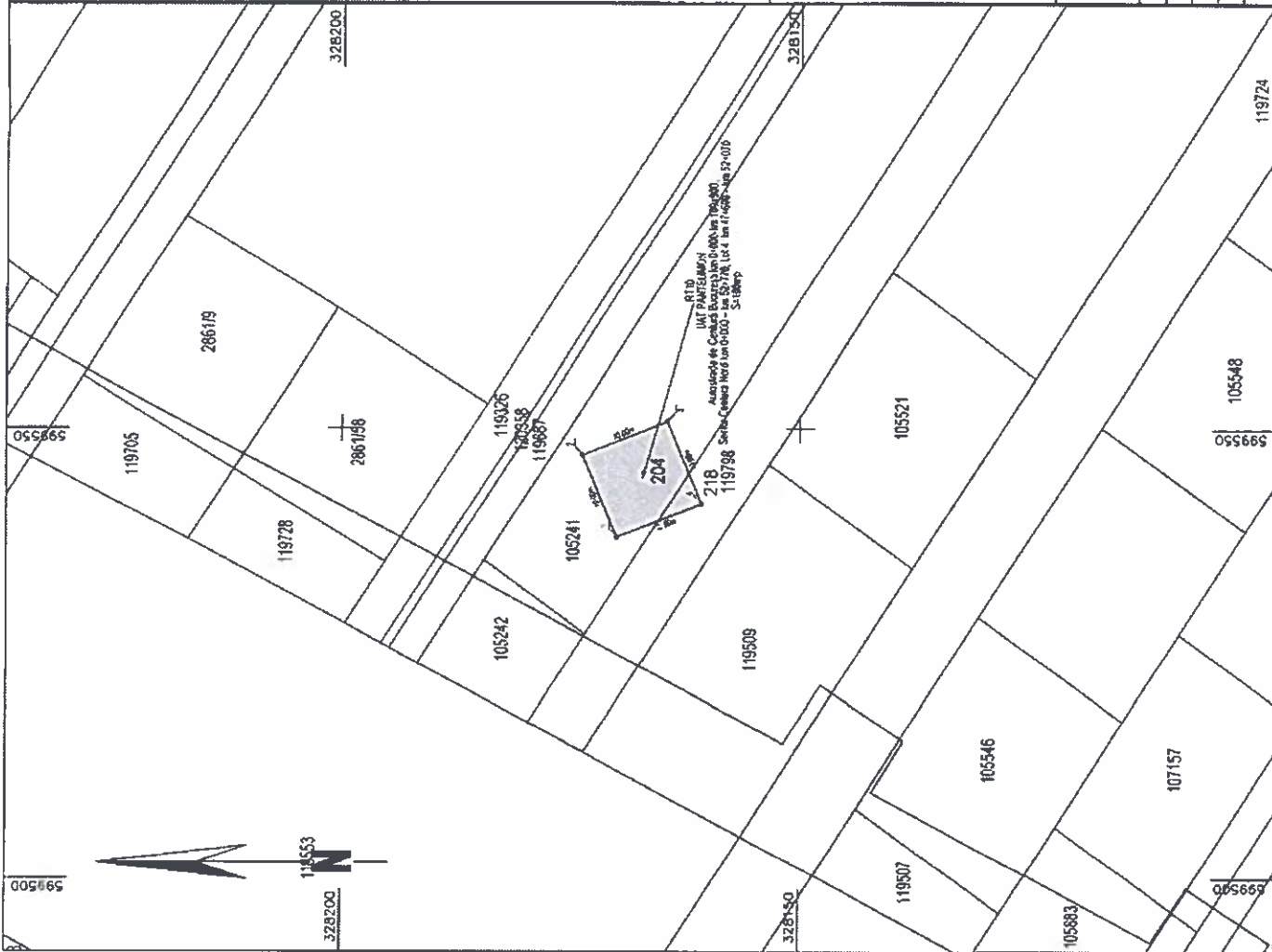

22

ANEXA NP1 - PLAN DIMENSIONAL

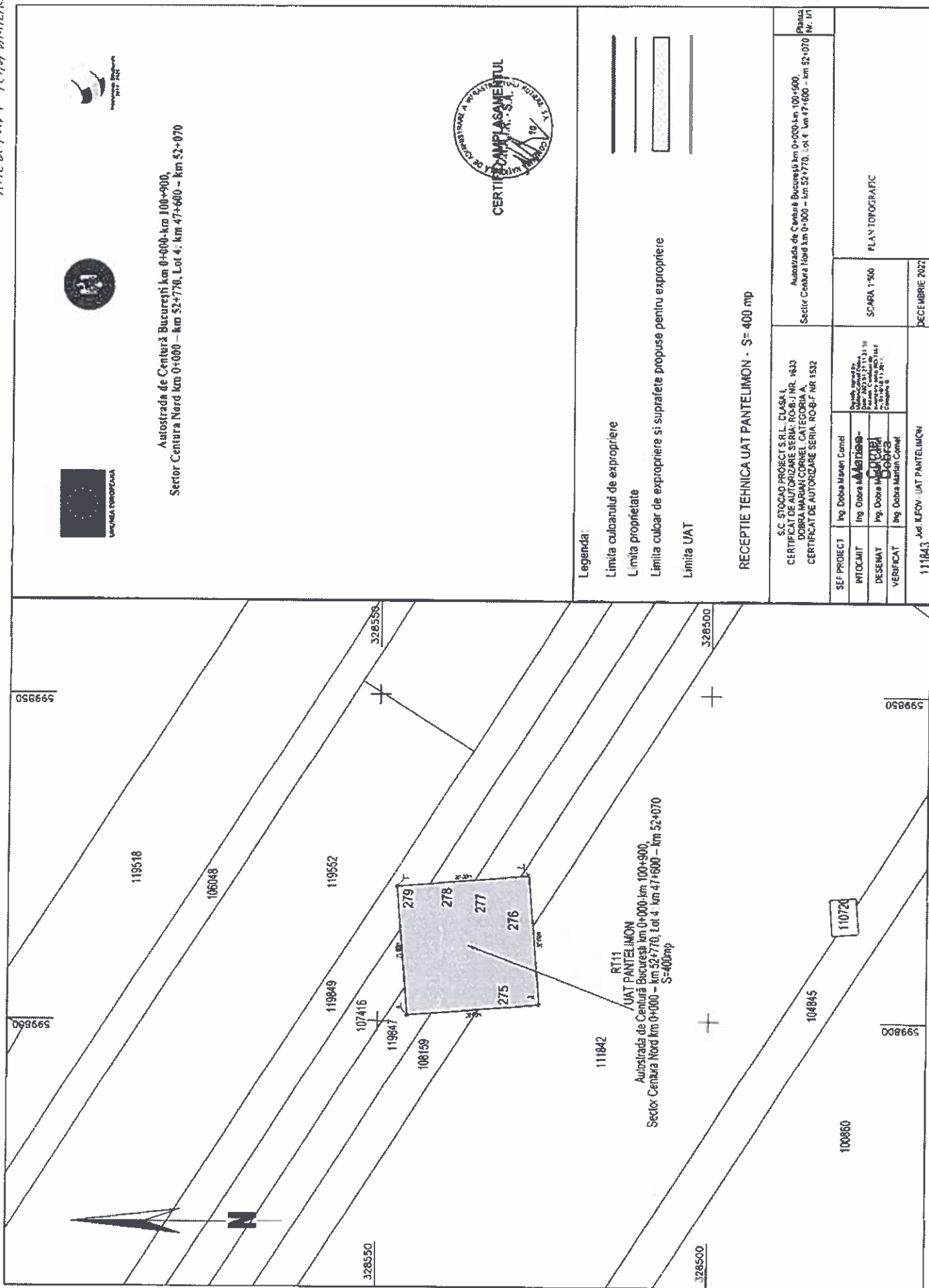

Autostrada de Centură București km 0+000-km 100+900,
Sector Centura Nord km 0+000 - km 52+770, Lot 4, km 47+600 - km 52+070



- Legenda:**
- Limita culcanului de expropriere
 - Limita proprietate
 - Limita culcar de expropriere si suprafata propuse pentru expropriere
 - Limita UAT

RECEPTIE TEHNICA UAT PANTELIMON - S= 400 mp

S.C. STOCAD PROIECT S.R.L. CLASA I CERTIFICAT DE AUTORIZARE SERIA: RO-B-I NR. 1833 DOBRA MARIU CORNEL CATEGORIA A CERTIFICAT DE AUTORIZARE SERIA: RO-B-F NR 1532		Autostrada de Centură București km 0+000-km 100+900 Sector Centura Nord km 0+000 - km 52+770, Lot 4, km 47+600 - km 52+070 Planșă Nr. 1/1	
SEF PROIECT	Ing. Dobra Mariu Cornel	SCALA	1:500
INTOCMIT	Ing. Oana Mădălina	PLAN TOPOGRAFIC	
DESEMAT	Ing. Dobra Mariu Cornel		
VERIFICAT	Ing. Dobra Mariu Cornel		
11/04/2023		DECEMBRIE 2022	

23

Anexa nr. 2

LISTA
cuprinzând imobilele proprietate privată situate pe amplasamentul suplimentar, care fac parte din coridorul de expriere al Autostrada de Centură București km 0+000-km 100+000, Sector Centura Nord km 0+000 - km 52+770, Lot 4: km 47+600 - km 52+070", aflate pe raza localităților Pantelimon, Cornici și Cîlma din județul Ilfov, proprietății sau deținătorii acestora, precum și sumele aferente justelei despăgubiri

Nr. Crt.	Județ	Unitatea administrativ-teritorială	Nume și prenume proprietar/deținător imobil	Tarla	Parcelă	Număr cadastral/ Nr. topo	Număr titlu de proprietate	Nr. carte funciאר	Categoria de folosință	Extravilan / Intravilan	Suprafața totală (mp)	Suprafața de expropriat teren (mp)	Suprafața de expropriat construcții/masă lemnoasă (mp / ml / mc)	Valoarea de despăgubire teren/masă lemnoasă conform Legii 255/2010 (lei)
0			3	4	5	6	7	8	9	10	11	12	13	14
1	ILFOV	PANTELMON	BENȚEA CARMEN ELENA	55	524	103787	-	103787	ARABIL	INTRAVILAN	725,00	71,00	-	9.446,91
2	ILFOV	PANTELMON	GLOBEX INTER TRANS SRL	55	526	103894	-	103894	ARABIL	INTRAVILAN	5.099,00	108,00	-	14.369,94
3	ILFOV	PANTELMON	CRISDAN 95 SRL	55	524/133	119625	-	119625	ARABIL	INTRAVILAN	340,00	44,00	-	5.854,42
4	ILFOV	PANTELMON	CRISDAN 95 SRL, GOGU NICOLAE LEONARD GOGU MARIANA, ORAȘUL PANTELIMON (DOMENIU PRIVAT)	55	524/133	120038	-	120038	ARABIL	INTRAVILAN	140,00	10,00	-	1.330,55
5	ILFOV	PANTELMON	CIORTAN ELENA, GRIGORE MARIA, GRIGORE MARIUS ALEXANDRU	55	524/135	119324	-	119324	ARABIL	INTRAVILAN	1.542,00	615,00	-	81.828,83
6	ILFOV	PANTELMON	NICULAE PETRUTA, MOTĂESCU GINA, NASTURICA LUCICA, RISTEA FLOREA, BADEA ELENA, NICULAE COSTEL, NICULAE TUDORA	55	524/136	119524	-	119524	ARABIL	INTRAVILAN	362,00	122,00	-	16.232,71
7	ILFOV	PANTELMON	MATEESCU ION, MATEESCU MARIA, MITICA GINA, MITICA MIRCEA, JIFCU FLORIN DANUT, ENE CONSTANTIN, ENE NEACSA	55	524/137	119571	-	119571	ARABIL	EXTRAVILAN	56,00	2,00	-	42,00
8	ILFOV	PANTELMON	CRISDAN 95 SRL	55	524/133	109173	-	109173	ARABIL	INTRAVILAN	988,00	34,00	-	4.523,87
9	ILFOV	PANTELMON	DUMITRACHE PETRA	55	524-526	108180	-	108180	ARABIL	EXTRAVILAN	319,00	23,00	-	482,98
10	ILFOV	PANTELMON	DUMITRACHE PETRA	55	524-526	106528	-	106528	ARABIL	EXTRAVILAN	1.137,00	177,00	-	3.716,82
11	ILFOV	PANTELMON	HUA NAN INTERNATIONAL SRL	55	524-526/140	119658	-	119658	ARABIL	EXTRAVILAN	1.162,00	49,00	-	1.028,95
12	ILFOV	PANTELMON	ZAHARIA ELENA, ZAHARIA CONSTANTIN, A TUDOREI LUCIAN CRISTIAN, COSTEA CONSTANTA, DINU FLORIN, DINU CRISTIANA, HUA FU EURO STAR SRL, PARASCHIV MARILENA, ANCA CONSTANTINA CRISTINA, ANCA PATRICE CRISTIAN, TURCU DUMITRU, TURCU GHEORGHIȚA, BRIGAN GABRIELA DIANA, ANUTEL MIHNEA RAZVAN, ANUTEI MIRELA GABRIELA, MITREA GHEORGHE, MITREA ANGELA, GIHITA IONUT, CERCEL BOGDAN, CERCEL SANDA, ZLATEA MARIN, ZLATEA MIHAELA, ANCA FREDERIC IOAN	55	524/141	120044	-	120044	ARABIL	INTRAVILAN	1.069,00	56,00	-	7.451,08
13	ILFOV	PANTELMON	MITREA GHEORGHE, MITREA ANGELA	55	524/141	119684	-	119684	ARABIL	EXTRAVILAN	271,00	246,00	-	5.165,75
14	ILFOV	PANTELMON	ROLLYS EXIM TRADE SRL	55	524/145, 524/146, 526/61, 526/144	114457	-	114457	ARABIL	EXTRAVILAN	1.152,00	791,00	-	16.610,21
15	ILFOV	PANTELMON	TUDOR JAN GABRIEL, TUDOR OANA CAMELIA, ION FLORENTINA, LUIZA, GAMAN ION, GAMAN GEORGETA, IONESCU LUCRETIA, IONESCU GEORGHE, ILCAU ANDREEA BIANCA, DUTULESCU ALEXANDRU, DUTULESCU RODICA, GULI AURICA, GULI MIHAELA, BUJOR RAZVAN CRISTIAN, SOARE VALERIU, SOARE EUGENIA AURELIA, GONGULEA ANAMALIA JEANINA, IONICA TUDORA, IONICA AURELIAN NICUSOR, NICULESCU ELENA, NICULESCU MADALINA, MANDA COSTEL, MANDA VASILE SORINEL, ORAȘUL PANTELIMON (DOMENIU PRIVAT), ANDREI MIMINISTOR ALEXANDRU, NISTOR STEFANIA, SCUTELNICU RADU, SCUTELNICU LUCICA, BREZOI MIHAELA	55	524/147	120036	-	120036	ARABIL	INTRAVILAN	987,00	57,00	-	7.584,14
16	ILFOV	PANTELMON	ILMEANU MARIA, CENUSA MARIA, SOICA GEORGETA, COSTACHE NICULAE, IONICA TUDORA, IONICA AURELIAN NICUSOR	55	526/148	119591	-	119591	ARABIL	EXTRAVILAN	371,00	211,00	-	4.430,79
17	ILFOV	PANTELMON	ORAȘ PANTELIMON - DOMENIU PRIVAT	55	524/149	119746	-	119746	ARABIL	INTRAVILAN	2.691,00	110,00	-	14.636,05
18	ILFOV	PANTELMON	POPESCU LUCICA	-	-	117607	-	117607	ARABIL	EXTRAVILAN	4.500,00	98,00	-	2.057,90
19	ILFOV	PANTELMON	POPESCU VICTOR, POPESCU ADRIANA IULIANA	-	-	107267	-	107267	ARABIL	EXTRAVILAN	3.400,00	75,00	-	1.574,93

20	ILFOV	PANTELIMON	VASILE NICULAE,VASILE VASILICA, ENCIU MARIUS,ENCIU NICOLETA, IONELA VASILE NICULAE,VASILE VASILICA, ENCIU MARIUS,ENCIU NICOLETA, IONELA	55	524/152	118541	-	118541	-	3.801,00	257,00	-	34.195,14
21	ILFOV	PANTELIMON	VASILE NICULAE,VASILE VASILICA, ENCIU MARIUS,ENCIU NICOLETA, IONELA	55	524/152	100572	-	100572	-	1.430,00	57,00	-	7.584,14
22	ILFOV	PANTELIMON	DURAK NIHAJ,HALUK ZIYA KURCER	55	529/153,I, 529/153	100782	-	100782	-	6.594,00	267,00	-	35.525,69
23	ILFOV	PANTELIMON	RUSU CLAUDIA	55	529/154	119533	-	119533	-	37,00	37,00	-	776,96
24	ILFOV	PANTELIMON	PANAIT FLORICA,ARMEANCA LILIANA,ADRIAN GABRIEL,ADRIAN DANIELA,MOLDOVEANU SAVU MARIUS,MOLDOVEANU CARMEN,MOLDOVEANU CONSTANT,MOLDOVEANU DUCAN,OPREA FLOREA,OPREA GINA,IORDACHE BIBI,IORDACHE ELENA,ANDREI AURORA,ANDREI CRISTIAN,IONITA MARIAN,MARIUS,IONITA MARIA,IZABELA,MIHEA MARIAN,RUSU CLAUDIA,PEGA DUMITRU,GRIGORITA IOANA,GRIGORITA MITRITA,STOICAN VALENTINA,ORASUL PANTELIMON (DOMENIU PRIVAT),TOMA MARIAN,COJOCARU VIRGINICA MIHAELA,GRIGORE IOANA,GRIGORE MITRITA	-	-	248978	-	248978	-	331,00	149,00	-	3.128,85
25	ILFOV	PANTELIMON	CRACIUN IONIAE IOANA,CRACIUN AURICA,ALEXANDRU VARVARA,CRACIUN ALEXANDRINA,NITA ADRIANA,CRACIUN MARIA,CRACIUN CONSTANTIN,CRACIUN IONUT IULIAN,CRACIUN MIHAELA MADALINA	55	529/154	248976	-	248976	-	953,00	66,00	-	1.385,93
26	ILFOV	PANTELIMON	CRACIUN IONIAE IOANA,CRACIUN AURICA,ALEXANDRU VARVARA,CRACIUN ALEXANDRINA,NITA ADRIANA,CRACIUN MARIA,CRACIUN CONSTANTIN,CRACIUN IONUT IULIAN,CRACIUN MIHAELA MADALINA	55	526/155	107998	-	107998	-	7.963,00	304,00	-	6.383,70
27	ILFOV	PANTELIMON	CRACIUN IONIAE IOANA,CRACIUN AURICA,ALEXANDRU VARVARA,CRACIUN ALEXANDRINA,NITA ADRIANA,CRACIUN MARIA,CRACIUN CONSTANTIN,CRACIUN IONUT IULIAN,CRACIUN MIHAELA MADALINA	55	526/156	107999	-	107999	-	8.842,00	334,00	-	7.013,67
28	ILFOV	PANTELIMON	ALEXANDRU MARIN,MANOIL ELENA,ALEXANDRU CONSTANTIN	55	525-526/157	107508	-	107508	-	3.234,00	121,00	-	2.540,88
29	ILFOV	PANTELIMON	NEACSU GHEORGHI,NEACSU CAMELIA	55	529/158	108429	-	108429	-	43,00	43,00	-	902,96
30	ILFOV	PANTELIMON	NEACSU GHEORGHI,NEACSU CAMELIA	55	524/159	108450	-	108450	-	17,00	17,00	-	356,98
31	ILFOV	PANTELIMON	UDILA FLORIN	55	529/158	239572	-	239572	-	228,00	96,00	-	2.015,90
32	ILFOV	PANTELIMON	BARLODEANU CRISTIAN,BARLODEANU MONICA,OPREA PAULINA VADUVA,CANURECI CATALIN COSMIN,CONSTANTIN COSTEL,CONSTANTIN STEFANIA LAURA,RADU MARIANA, RADU TUDOR,VASILE DANIELA,NEACSU GHEORGHI,NEACSU CAMELIA,SMARANDESCU IONEL,SMARANDESCU AURELIA,PAUNESCU MARIUS MIHAIL,PAUNESCU GABRIELA CRISTINA,CONSTANTIN CLAUDIA,CONSTANTIN COSTEL,CONSTANTIN COSTEL,CONSTANTIN STEFANIA LAURA,IONITA FLORIN RAFAEL,POPA MIHAITA,ION VALENTIN,UDILA FLORIN,BECHEANU DANUT,NICOLAE BECHEANU MIHAELA ADRIANA,COJOCARU VALERICA,COJOCARU VIOLETA,MACOVEI VASILE DAN,DRAMU ALEXANDRU CRISTIAN,ORASUL PANTELIMON (DOMENIU PRIVAT),CARNOIU VALERIU BEBE,	55	529/159	108462	-	108462	-	828,00	31,00	-	455,61
33	ILFOV	PANTELIMON	NEACSU GHEORGHI,NEACSU CAMELIA,APOSTOL VASILE,APOSTOL NICOLINA,IVANOAIKA GEORGE CRISTIAN,IVANOAIKA ALINA,IJIESCU VOGEL MARIUS,FERARU AURELIA,FERARU FLORENTIN,DOBRESCU VIRGIU FLORIN,OPREA GINA,OPREA FLOREA,STEFAN LILIANA,STEFAN SILE,ZECIU GABRIEL NICOLAE,ZECIU GABRIELA,DRAGULESCU MARIAN,DRAGULESCU LARISA,SPATARU MARIAN,ZIDAROIU COSTIN,ASLAN NERMIN,BALANESCU DANIELA,EMILIAN GEORGETA VIOLETA,MARODIN LAURENTIA,MARODIN GHEORGHE,TUTU ADI SILVIU VASILE,SANDU CONSTANTIN,SANDU EMILIEA	55	524/160-161-162	286168	-	286168	-	2.615,00	55,00	-	1.154,95

34	ILFOV	PANTELIMON	IVANOAIKA GEORGE CRISTIAN,IVANOAIKA ALINA BRATU SERBAN NICOLAE,BRATU ELENA ALINA	55	524/160-161-162	119725	119725	119725	EXTRAVILAN	95,00	95,00	-	1.994,91
35	ILFOV	PANTELIMON	NEACSU GHEORGHITA,NEACSU CAMELIA,APOSTOL NICOLINA,APOSTOP VASILE	55	52/160-161-162	119648	119648	119648	EXTRAVILAN	114,00	114,00	-	2.393,89
36	ILFOV	PANTELIMON	NEACSU GHEORGHITA,NEACSU CAMELIA,APOSTOL NICOLINA,APOSTOP VASILE	-	-	2861/13	-	105127	EXTRAVILAN	313,00	142,00	-	2.981,86
37	ILFOV	PANTELIMON	NEACSU GHEORGHITA,NEACSU CAMELIA,APOSTOL NICOLINA,APOSTOL VASILE,PASCU ROMULUS,PASCU MARIANA,GEORGESCU EUGENIA,SORINA,CATUNEANU DOREL,IJIESCU VOGEL MARIUS,BUTURUGA RALUCA,OPREA NICUSOR,OPREA VALENTINA,BANCILA COSTEL,BANCILA CATALINA,GABRIELA,OPREA ELENA,OPREA MARIAN,ZECIU GABRIEL,NICOLAE,ZECIU GABRIELA,DRAGULESCU MARIAN,DRAGULESCU LARISA,GRUJA VASILE RAZVAN,FLORIAN,GRUJA VASILE ANA MARIA,KUNDAKSIZ CECILIA OANA,MACOVEI VASILE DAN,V'LAD GETA,CORNOIU VALERIU BEBE,PASCU CONSTANTIN,ORAȘUL PANTELIMON (DOMENIU PRIVAT),PASCU LAURA CORINA,GRECU IOANA BIANCA,STOIAN LOLICA,TAIFAS VASILICA,TAIFAS GHEORGHE,JUVINA GEORGE LIVIU,JUVINA ANA LOREDANA,LESTER BOGDAN CONSTANTIN,LESTER MIRELA	55	524/162-161-162	119695	105177	105177	INTRAVILAN	1.521,00	54,00	-	7.184,97
38	ILFOV	PANTELIMON	UAT CERNICA (DOMENIU PRIVAT) CORABU IOANA,RUSEI TINCA,RUSEI CONSTANTIN,MOISEI BERTA,MOISEI CONSTANTIN,SAULEA DANIELA,EVELINA,LALU SOFIA,LALU DUMITRU,FRATILA FELICIA,TOPOLOIU GABRIEL VALENTIN	55	120357	120357	-	120357	INTRAVILAN	350,00	12,00	-	1.596,66
39	ILFOV	PANTELIMON	RUSEI TINCA,RUSEI CONSTANTIN NICOLAE IOANA	55	524/164, 524/163	105251	-	105251	EXTRAVILAN	1.187,00	42,00	-	881,96
40	ILFOV	PANTELIMON	MARTIN GHEORGHE,ONOSA ELENA	55	524/164, 524/163	119695	-	119695	EXTRAVILAN	782,00	165,00	-	3.464,84
41	ILFOV	PANTELIMON	MARTIN GHEORGHE,ONOSA ELENA	55	524/165	109221	-	109221	EXTRAVILAN	2.350,00	83,00	-	1.742,92
42	ILFOV	PANTELIMON	MARTIN GHEORGHE,ONOSA ELENA	55	526/167, 524/171, 529/168, 524/169, 526/170, 524/166	119611	-	119611	EXTRAVILAN	8,00	8,00	-	167,99
43	ILFOV	PANTELIMON	MARTIN GHEORGHE,ONOSA ELENA	55	526/167, 524/171, 529/168, 524/169, 526/170, 524/166	105517	-	105517	EXTRAVILAN	345,00	234,00	-	4.913,77
44	ILFOV	PANTELIMON	DINCA FLORIN,PEGA DUMITRU,MIHAI GRAPI,RADIUCU MIHAELA,RADUCU MARIUS CATALIN,STOENESCU GEORGETA,LILIANA,STOENESCU THEODOR MIREL,MARTIN GHEORGHE,ONOSA ELENA,DAN ION,TORO IMPEX SRL,CREATA RODICA MIHAELA,PAVEL ALEXANDRU,PAVEL VIOLETA,GHITA EMILIAN VIRGIL,CARACALEANU ARISTITA,SUBTIRICA ALEXANDRA MARIA,ORAȘUL PANTELIMON,PAVEL ILIE ȘTEFAN,ISTRATE DIANA DANIELA,CIOBANU ANDREEA CATALINA,SCARLAT DUMITRU,SCARLAT IOANA,SISEAC MARIU ALEXANDRU,SISEAC MIHAIELA,MOCANU MARGARETA,MOCANU COSTEL,CORCODEL FLORIN,CORCODEL GABRIELA ELENA,IORDACHIESCU GABRIEL,PUJUI,ORDACHE VALENTINA,SUCIU IOAN DANIEL,SUCIU ANDREEA NICOLETA	55	526/167, 524/171, 529/168, 524/169, 526/170, 524/166	119724	-	119724	EXTRAVILAN	1.784,00	166,00	-	3.485,83
45	ILFOV	PANTELIMON	MARTIN GHEORGHE,ONOSA ELENA	55	526/167, 524/171, 529/168, 524/169, 526/170, 524/166	119838	-	119838	EXTRAVILAN	77,00	77,00	-	1.616,92
46	ILFOV	PANTELIMON	MARTIN GHEORGHE,ONOSA ELENA	-	-	2764/47	-	103544	EXTRAVILAN	350,00	166,00	-	3.485,83
47	ILFOV	PANTELIMON	MIRHAILESCU BOGDAN,MIRHAILESCU ARISTIA VASILICA,DUMITRU SILVIU,DUMITRU IOSEFINA	55	525/172, 526/172, 525/173, 526/173, 525/174, 526/174	105880	-	105880	EXTRAVILAN	363,00	201,00	-	4.220,80
48	ILFOV	PANTELIMON	NEGRICI FUGIEN DOMINIC,MIRON OVIDIU IONUT,GEANTA VASILE,GEANTA TUDORITA,CARNARU ELENA,CUCIU CRISTIAN DORIN,LEUSTIAN IONUT,LEUSTIAN MIHAELA	55	525-526/172,525-526/173,525-526/174	107163	-	107163	INTRAVILAN	583,00	74,00	-	9.846,07

49	ILFOV	PANTELIMON	NEAGU ALEXANDRU, NEAGU SIMONA CARMEN, TRIFU PETRE, PETROVICI DANIELA, DUMITRU IOAN CRISTIAN, DUMITRU MIHAELA, ROSU MARIN, RADOI VALENTIN, RADOI ALINA DOINA, STUPARU LAURENTIU, STUPARU IOANA, CHIVU PUIU NICOLAE, CHIVU MARILENA, CONSTANTIN NICOLAE GEANINA MIRELA, VLADUT NICOLAE MARIAN, GHEORGHE MELANIA, PENTUC MIHAI ILIE, PENTUC ANTONETA CRISTINA, ROTARESCU ADRIAN COSMIN, ARGESAN DANIELA, IORDACHE ION, IORDACHE ELENA, STEFAN PAUN, STEFANICA ELENA LUMINITA, STEFANICA MARIAN, GHEORFI CARMEN, ORASANU ANA MARIA, ANDREEA, ORASUL PANTELIMON (DOMENIU PRIVAT), BULGARU SANDEL, BULGARU CATALINA	55	524/175, 524/176	120023	-	120023	ARABIL	INTRAVILAN	635,00	75,00	-	9.979,13
50	ILFOV	PANTELIMON	GHEORGHE MELANIA	-	-	27/4/14	-	ARABIL	EXTRAVILAN	500,00	24,00	-	503,98	
51	ILFOV	PANTELIMON	ROSU MARIN	55	524/175, 524/176	106/148	-	ARABIL	EXTRAVILAN	303,00	263,00	-	5.522,74	
52	ILFOV	PANTELIMON	BERTEA NICOLETA, PETRE TRAIAN, PETRE ION, BALCAN ELENA, BERTEA NICOLAE, VASILE VICTOR	55	525/178	120041	-	ARABIL	INTRAVILAN	3.243,00	117,00	-	15.567,44	
53	ILFOV	PANTELIMON	IVAN FILOTEIA, MARINOIU DUMITRA, IVAN PETRE, MATEI GHEORGHE, MATEI AURICA, PARASCHIV ROBERT, FLORIN, PARASCHIV MARILENA, WACYKIEWCZ MIHAI, WACYKIEWCZ NEAGA, PERLA COSMETICS SRL, NEAGU MARIOARA, XIAOLIN SRL, GHEORGHE MIHAI, GHEORGHE MARIA, AVRAM ANDI AURELIAN, PERSINARU IULIAN, ADRIAN, PERSINARU ROXANA, TUDORAN CRISTINA, TUDORAN MARIAN, MELEACA ANA LUMINITA, COLINDEATA RADA, COLINDEATA MARIUS, SERBAN AURORA GEORGIANA, SMIRCEA VERNER MIHAI, SMIRCEA ECATERINA, CONSTANTINESCU MIRECEA, CONSTANTINESCU FLORICA, HERBINTEANU CRISTINEL, FIERBINTEANU DANIELA, ADRIANA, GAVRIS ALEX, FLORIN, STEFAN DRAGOS MIHAI, STEFAN ANISOARA DANUTA, CARNARU ELENA	-	-	2675/17	-	ARABIL	EXTRAVILAN	2.615,00	58,00	-	1.217,94	
54	ILFOV	PANTELIMON	MELEANCA NELU, MELEANCA ANA LUMINITA	55	524/179	119660	-	ARABIL	EXTRAVILAN	54,00	53,00	-	1.112,95	
55	ILFOV	PANTELIMON	MELEANCA NELU, MELEANCA ANA LUMINITA	55	524/180, 524/181	119657	-	ARABIL	EXTRAVILAN	154,00	140,00	-	2.939,86	
56	ILFOV	PANTELIMON	CRISTEA MIHAIL, APOSTOL MARIANA, CRISTEA VASILE	55	526/182	119578	-	ARABIL	EXTRAVILAN	34,00	34,00	-	713,97	
57	ILFOV	PANTELIMON	CRISTEA VASILE, APOSTOL MARIANA, CRISTEA MIHAIL	-	-	1247/7/9	-	ARABIL	EXTRAVILAN	437,00	220,00	-	4.619,78	
58	ILFOV	PANTELIMON	CRISTEA ELENA, BOROZAN GABRIEL, BOROZAN MANUELA, BOROZAN CRISTIAN, BOROZAN VALENTINA, PREDESCU BOGDAN, GABRIEL, PREDESCU SIMONA, CRISTEA SIMONA NICOLETA, CRISTEA LIVIU MARIAN, MUSCALU TRAIAN, MUSCALU GHEORGHITA, CRISTEA GEORGE LUCIAN, CRISTEA ALICE RAMONA, TANASE DAN, TANASE GEORGIANA, DUMITRESCU GHEORGHE, DUMITRESCU LILIANA, BURCHII FELICIA MIHAELA, CRISTEA VASILE, CRISTEA MIHAIL, CRISTEA FLORINA, MIHAESCU DANIELA, MIHAIYESCU CATALIN, VALENTIN, PIRCALABU MARINELA, PIRCALABU FLORIAN, URSEIU ELENA, URSEIU MARIAN, LINCUI DANIEL, FLORIAN, MARIN MARIA, CIFTIOGLU RAMONA, BITU MITICA CRISTIAN, BITU AURELIA NICOLETA, VULPE ADRIAN PETRU, VULPE DOINITA, SUCLIAN TAMARA	55	526/182	120045	-	ARABIL	EXTRAVILAN	687,00	52,00	-	1.091,95	

59	ILFOV	PANTELIMON	BARBU BOGDAN,BARBU ELENA,GABRIELA,CIOLACU ADRIAN,PURCEL VIOREL,DUTA IONEL,DUTA MARIANA,STANCU MIHAI,STELIAN,STANCU CARMEN,DUMITRESCU GHEORGHE,DUMITRESCU LILIANA,UNGUREANU PETRA,UNGUREANU MARIUS,UNGUREANU MIHAELA,CEOCEA MIHAELA,CEOCEA FLORIN,STANCU MIHAIL,STANCU ECATERINA,STANCU CARMEN,TROFIN VIOREL,TROFIN NELY,PLESCAN CRISTIAN,PLESCAN SONIA,NEGRICI VIORICA,NEGRICI PETRE,EUGEN,BALAN VICTOR CATALIN,BALAN NICOLETA,MOCANU ALEXANDRU IONUT,GARGARITA LAURENTIU,LIXANDRU IONUT ROBERT,LIXANDRU CONSTANTIN CRISTI	55	526	119770	-	119770	ARABIL	EXTRAVILAN	517,00	39,00	-	818,96		
60	ILFOV	PANTELIMON	CIOLACU ADRIAN	55	526	105671	-	105671	ARABIL	EXTRAVILAN	382,00	206,00	-	4.355,79		
61	ILFOV	PANTELIMON	ZAICESCU VIORICA,ZGIURGIUVEANU DRAGOS,FLORIN	55	529/185	119369	-	119369	ARABIL	EXTRAVILAN	364,00	364,00	-	7.643,64		
62	ILFOV	PANTELIMON	DRAGHICI DANIEL,RAZVAN,DRAGHICI NELU,TIBERIU LUPO,DUMITRACU,TOICA LAURENTIU,DINU LAURICA NICOLETA,STEFAN RADU,DUMA GHEORGHE EMIL,STEFAN LENUTA,BARA ION CRISTIAN,DUMA ELENA,TEPES VIOREL,GHEORGHE ION,FURTUNA LIDIA,FURTUNA ION,BURUNCENCO LIDIA,BURUNCENCO VICTOR,STAN LIVIU CRISTIAN,ORIS CRISTINEL,ORIS VIORICA,NEGUTA,HORHOIANU ION,HORHOIANU IULIANA,NICOLETA,BARA ION CRISTIAN,BARA ELENA,NASTASE GEORGE,GABRIEL,NASTASE CRISTINA,COSMINEANU DANIELA,GEORGIANA,IANCU MARIUS,IANCU AURELIADINU LAURA,NICOLETA,TEPES VIOREL,ION TUDOREL,ION CONSTANTINA,SABINA,LUPU DUMITRA,DRAGHICI DANIEL,RAZVAN,DRAGHICI MONICA,GABRIELA,DEDU MIHAELA,SILVANA,DEDU ALEXANDRU,GHEORGHE ION,PIPEREA SENICA,PIPEREA SEBASTIAN,ION,DUMA GHEORGHE EMIL,DUMA ELENA,GHEORGHE ION,BURLA OLEA,GHEORGHE ANISOARA,GHEORGHE EMIL,NEAGU OTILIA SILVIA,VADUVA LUCIAN,FLORIN,GRUMEZESCU VLAD CRISTIAN,ZAICESCU VIORICA,MARCULESCU GABRIEL ILIE,ILIESCU LOREDANA,GABRIELA,ILIESCU GHEORGHE GABRIEL,DUMITRU ION,DUMITRU ELENA,MODIGA MIHAELA,DINU LAURA,NICOLETA,PIPEREA SEBASTIAN ION,PIPEREA SENICA,FIRU ION,GHEORGHE,FIRU IULKIA ADELINA,FIRU GHEORGHE,FIRU DOMINITA OLIMPIA,GRIGORE PAUNA,MARIOARA,GRIGORE FLORIN,LUPU DUMITRA,MOCANU LUPU LILIANA,CUCUIETEANU ELENA,CUCUIETEANU MARIUS CRISTIAN,RAHIMPOUR SERESHKEH ASAL BEATRICE,CIHRA FLORENTIN,VASILE OANA PAUL,VASILE ALEXANDRU	-	-	1612/1/2012	-	105581	-	105581	ARABIL	INTRAVILAN	455,00	156,00	-	20.756,58
63	ILFOV	PANTELIMON	SEBASTIAN ION,DUMA GHEORGHE EMIL,DUMA ELENA,GHEORGHE ION,BURLA OLEA,GHEORGHE ANISOARA,GHEORGHE EMIL,NEAGU OTILIA SILVIA,VADUVA LUCIAN,FLORIN,GRUMEZESCU VLAD CRISTIAN,ZAICESCU VIORICA,MARCULESCU GABRIEL ILIE,ILIESCU LOREDANA,GABRIELA,ILIESCU GHEORGHE GABRIEL,DUMITRU ION,DUMITRU ELENA,MODIGA MIHAELA,DINU LAURA,NICOLETA,PIPEREA SEBASTIAN ION,PIPEREA SENICA,FIRU ION,GHEORGHE,FIRU IULKIA ADELINA,FIRU GHEORGHE,FIRU DOMINITA OLIMPIA,GRIGORE PAUNA,MARIOARA,GRIGORE FLORIN,LUPU DUMITRA,MOCANU LUPU LILIANA,CUCUIETEANU ELENA,CUCUIETEANU MARIUS CRISTIAN,RAHIMPOUR SERESHKEH ASAL BEATRICE,CIHRA FLORENTIN,VASILE OANA PAUL,VASILE ALEXANDRU	55	529/185	119574	-	119574	ARABIL	EXTRAVILAN	1.286,00	45,00	-	944,96		
64	ILFOV	PANTELIMON	BALTA LENUTA	55	526	115889	-	115889	ARABIL	INTRAVILAN	1.924,00	103,00	-	13.704,67		
65	ILFOV	PANTELIMON	VASILE ANGELA,VASILE IONEL	55	524/189, 526/187, 529/188	119573	-	119573	ARABIL	EXTRAVILAN	18,00	18,00	-	377,98		
66	ILFOV	PANTELIMON	ONEA MARIUS,ONEA CORNELIA,GABRIELA	-	-	2735/11	-	2735/11	ARABIL	EXTRAVILAN	405,00	242,00	-	5.081,76		

67	ILFOV	PANTELIMON	GHIDARCEA TANTA, GHIDARCEA FLORINA, ALEXANDRU ION, ALEXANDRU AURICA, VLAD GETA, VLAD ALEXANDRU CIUDOIU, VIOREL CIUDOIU, FLORENTINA ALINA, CIOTISAN MIRCEA IOAN, CIOTISAN AURELIA TATIANA, NITA ALEXANDRU SORIN, NITA MARIA MAGDALENA, DUMITRU CRISTIAN, TOFANELI DACIANA, ONEA MARIUS, ONEA CORNELIA GABRIELA, VASILIE IONEL, VASILIE ANGELA, BUTURUGA MARIUS IONUT, BUTURUGA ROXANA ELENA, RADA MARIA, STEFAN AURELIAN, STEFAN DANIELA, ONCIOIU MARIANA, VOINEA MIHAIL, VOINEA ANA ALINA, ALEXANDRU ALINA MARGARETA, ALEXANDRU VASILE ORAȘUL, PANTELIMON, MOLDOVEANU GHEORGHE, MOLDOVEANU LINA, ORAȘUL PANTELIMON (DOMENIU PRIVAT), ANTON NICOLETA IONELA, DUMITRESCU ALEXANDRU, RADA MARIA, MOCICA DRAGOS CLAUDIU, RADA DANIEL ALEXANDRU ORAȘUL, PANTELIMON, GHIDARCEA FLORIN, GHIDARCEA TANTA, PIRVU ALIN FLORIAN PITURCA MARIA, PITURCA VICTOR, COARNA FLORICA, COARNA ION DUMITRESCU GHEORGHINA	55	524-526/199, 524/191, 526/193, 524/189, 526/187, 529/188	119519	-	119519	ARABIL	EXTRAVILAN	720,00	86,00	-	1.805,91
68	ILFOV	PANTELIMON	PITURCA MARIA, PITURCA VICTOR, COARNA FLORICA, COARNA ION	55	524-529/190, 524/191	119572	-	119572	ARABIL	EXTRAVILAN	1.726,00	-	36.244,27	
69	ILFOV	PANTELIMON	DUMITRESCU GHEORGHINA	55	526/193	120021	-	120021	ARABIL	EXTRAVILAN	1.164,00	-	24.442,84	
70	ILFOV	PANTELIMON	PITURCA MARIA, PITURCA VICTOR, COARNA FLORICA	55	524/194	108559	-	108559	ARABIL	EXTRAVILAN	2.529,00	-	53.106,47	
71	ILFOV	PANTELIMON	MANEA NICOLAE, ANDREI ECATERINA, CIOBANU AURICA, MANEA AUREL, MANEA EUGEN, DEACONESCU AURELIAN, DEACONESCU VICTORIA, PASTRAMA ALEXANDRU IULIAN, PASTRAMA DENISA GABRIELA, DEACONESCU AURELIAN, DEACONESCU VICTORIA, BANU VICTOR, BANU STELIANA, DINU CARMEN, ALEXUC ANISOARA, CIULACU EUGENIA, DUMITRU DIANA, DUMITRU STEFAN, STRANSKY MARIA, MAGDALENA, CONSTANTIN CRISTIAN IOAN, CONSTANTIN CRISTINA, ENACHE VARTOSU, ENACHE MARIANA, IONESCU ADRIAN ALIN, IONESCU RUXANDRA MARIA, OPRIS RADU OCTAVIAN, OPRIS DANIELA, TANCU GEORGE, TANCU MARIA, TANCU ION, FLEȘARIU ADRIAN, DUMITRU NICLAIE, DUMITRU DIANA, POPA ADRIAN, POPA NICOLETA CONSTANTINA, BANU VICTOR, NICOLAE PAULINA, AVRAM MARIANA, BRAILEANU JOANA, MESTER CRISTINA GABRIELA, OPREA NICOLETA, ANTONOVICI STEFANA, ANTONOVICI DORU, STANCU DIANA	55	526/195, 526/196, 524/197	119513	-	119513	ARABIL	EXTRAVILAN	685,00	673,00	-	14.132,33
72	ILFOV	PANTELIMON	MESTER CRISTINA GABRIELA, MESTER CRISTINA DANIELA	55	526/195, 526/196, 524/197	108377	-	108377	ARABIL	EXTRAVILAN	531,00	531,00	11.150,47	
73	ILFOV	PANTELIMON	OPREA NICOLETA	-	-	108376	-	108376	ARABIL	EXTRAVILAN	835,00	-	17.534,17	
74	ILFOV	PANTELIMON	MANEA NICOLAE, ANDREI ECATERINA, CIOBANU AURICA, MANEA AUREL, MANEA EUGEN, NICOLAE PAULINA, AVRAM MARIANA, BRAILEANU JOANA	-	-	279352	-	279352	ARABIL	EXTRAVILAN	601,00	-	12.620,40	
75	ILFOV	PANTELIMON	ENECHIE VARTOSU, ENACHE MARIANA	-	-	2664/12	-	2664/12	ARABIL	EXTRAVILAN	585,00	-	12.284,42	
76	ILFOV	PANTELIMON	ANTONOVICI STEFANA, ANTONOVICI DORU	-	-	2664/13	-	2664/13	ARABIL	EXTRAVILAN	501,00	-	10.520,50	
77	ILFOV	PANTELIMON	STRANSKY MARIA, MAGDALENA	-	-	2664/14	-	2664/14	ARABIL	EXTRAVILAN	585,00	-	7.370,65	
78	ILFOV	PANTELIMON	BARBU BOGDAN MIHAIL, BARBU ELENA GABRIELA	55	529/198	106308	-	106308	ARABIL	EXTRAVILAN	1.013,00	-	21.271,99	
79	ILFOV	PANTELIMON	PIEPTANARU MARIA, PIEPTANARU GHEORGHE	55	524-199, 524-200	2837/10	-	2837/10	ARABIL	EXTRAVILAN	263,00	-	5.522,74	
80	ILFOV	PANTELIMON	PIEPTANARU MARIA, PIEPTANARU GHEORGHE	55	524-199, 524-200	2837/11	-	2837/11	ARABIL	EXTRAVILAN	326,00	-	6.845,67	
81	ILFOV	PANTELIMON	BUHAESCU CONSTANTIN, BUHAESCU MADALINA DANIELA	-	-	2837/12	-	2837/12	ARABIL	EXTRAVILAN	326,00	-	6.845,67	
82	ILFOV	PANTELIMON	PADURARU PELINARU DENISSE MIHAELA, PADURARU PELINARU RAZVAN	-	-	2837/13	-	2837/13	ARABIL	EXTRAVILAN	326,00	-	6.845,67	
83	ILFOV	PANTELIMON	PADURARU PELINARU DENISSE MIHAELA, PADURARU PELINARU RAZVAN	-	-	2837/14	-	2837/14	ARABIL	EXTRAVILAN	326,00	-	6.845,67	
84	ILFOV	PANTELIMON	PADURARU PELINARU DENISSE MIHAELA, PADURARU PELINARU RAZVAN	-	-	2837/15	-	2837/15	ARABIL	EXTRAVILAN	326,00	-	6.845,67	
85	ILFOV	PANTELIMON	ADI TEXT SRL	55	524-199, 524-200	105789	-	105789	ARABIL	EXTRAVILAN	36,00	-	755,96	

86	ILFOV	PANTELIMON	NEACSU GHEORGHITA, NEACSU CAMELIA, ILIE FLORIN RADUCIU LUPASCU MARIA, RADULESCU MARIAN, ILIE SULTANICA MARILENA, ILIE STEFAN CIPRIAN DRAGOESCU DANIEL, GEORGE DRAGOESCU NINA CRISTINA, POPIRLAN NICUSOR, POPIRLAN ADELA RAMONA, PADURARU PELINARU DENISSE MIHAELA, PADURARU PELINARU RAZVAN, BUHAESCU CONSTANTIN, BUHAESCU MADALINA, DANIELA, DUMITRU GABRIEL, DUMITRU GEORGETA, PIPTANARU MARIA, PIPTANARU GHEORGHE, RADAN MARIAN, RADAN CONSTANTIA, PETRICA ADRIAN GEORGE, PETRICA NICOLETA, PETCU LOREDANA ELENA, ILIE MARIUS, ILIE OANA, ADRIANA STEFANIA, CELIK GONZALES IMPORT EXPORT SRL, ADI TEXT SRL, UAT PANTELIMON (DOMENIU PRIVAT), ORASUL PANTELIMON (DOMENIU PRIVAT), LUPASCU MARIA, LUPASCU CRISTINA, MAGDALENA	55	524/199, 524/200	105797	105797	ARABIL	EXTRAVILAN	361,00	140,00	-	2.939,86
87	ILFOV	PANTELIMON	PAUN GHEORGHE, TOMA MARIA, TOMA AURELIA, LOTFI IOANA, GINA, DRAGNOIU GEORGE, DRAGNOI IRINA CRISTINA, DINCA GABRIELA, SIMONA, DINCA MARIAN, SELINE DESIGN SRL, ARAGEA STELIAN, PARASCHIV ROBERT, FLORIN, PARASCHIV MARILENA, RADOI VALENTIN, RADOI ALINA DOINA, SAFTOIU MARIUS, CONSTANTIN, SAFTOIU COSTINA, LUMINITA, NEGREA PETRE, NEGREA DANIELA, ENE LILIANA, MOFIDI ANA MARGARETA, DOVAN ILIANA, DOVAN GIG, PINTOI JULIAN, SEBASTIAN, PINTOI GEORGIANA GABRIELA, SAVEANU CORNELIU, SAVEANU AURICA, COMAN FLORENTINA, COMAN CORNELIU, ILIE MUGUREL, CORNELIU, DUMITRACHE LAURENTIU ADRIAN, DUMITRACHE VIORICA, GOLCEAG ELENA, ISCRU GABRIEL, TUGUI VALENTINA, COMAN FLORENTIN, ZARSHENAS FARAENAZ	55	524/202, 524- 526/201	106028	106028	ARABIL	EXTRAVILAN	1.725,00	672,00	-	14.111,33
88	ILFOV	PANTELIMON	PINTOI IULIAN, SEBASTIAN, PINTOI GEORGIANA GABRIELA, ILIE MUGUREL, CORNELIU	55	524/202, 524- 526/201	160016	106016	ARABIL	EXTRAVILAN	70,00	70,00	-	1.469,93
89	ILFOV	PANTELIMON	SAVEANU CORNELIU, SAVEANU AURICA	-	2605/8	2605/8	106017	ARABIL	EXTRAVILAN	385,00	385,00	-	8.084,62
90	ILFOV	PANTELIMON	TOMA MARIA, TOMA AURELIA, PAUN GHEORGHE	-	2605	222/75	106018	ARABIL	EXTRAVILAN	11.400,00	385,00	-	8.084,62
91	ILFOV	PANTELIMON	NEGREA PETRE, NEGREA DANIELA, ENE LILIANA	-	2605/10	-	106019	ARABIL	EXTRAVILAN	501,00	501,00	-	10.520,50
92	ILFOV	PANTELIMON	LOTFI OANA, GINA	-	2605/11	-	106020	ARABIL	EXTRAVILAN	385,00	385,00	-	8.084,62
93	ILFOV	PANTELIMON	SELINE DESIGN SRL	-	2605/12	-	109608	ARABIL	EXTRAVILAN	462,00	462,00	-	9.701,54
94	ILFOV	PANTELIMON	DINCA GABRIELA, SIMONA, DINCA MARIAN	-	3366	-	119743	ARABIL	EXTRAVILAN	895,00	370,00	-	7.769,63
95	ILFOV	PANTELIMON	COMUNA CERNICA (**) (DOMENIU PRIVAT)	55	119743	-	107216	ARABIL	EXTRAVILAN	295,00	16,00	-	335,98
96	ILFOV	PANTELIMON	NITA VIOREL	-	3168/7	-	107217	ARABIL	EXTRAVILAN	209,00	209,00	-	4.388,79
97	ILFOV	PANTELIMON	NITA VIOREL	-	3168/8	-	107218	ARABIL	EXTRAVILAN	174,00	174,00	-	3.653,83
98	ILFOV	PANTELIMON	NITA VIOREL	-	3168/9	-	107219	ARABIL	EXTRAVILAN	400,00	400,00	-	8.399,60
99	ILFOV	PANTELIMON	NITA VIOREL	-	3168/10	-	107220	ARABIL	EXTRAVILAN	174,00	174,00	-	3.653,83
100	ILFOV	PANTELIMON	PINTOI IULIAN, SEBASTIAN, PINTOI GEORGIANA GABRIELA, ILIE MUGUREL, CORNELIU	55	529/203	-	119743	ARABIL	EXTRAVILAN	43,00	43,00	-	902,96
101	ILFOV	PANTELIMON	COMUNA CERNICA (**) (DOMENIU PRIVAT)	55	119743	-	119844	ARABIL	EXTRAVILAN	295,00	113,00	-	2.372,89
102	ILFOV	PANTELIMON	BAREA NICOLAE	55	529/204/1	-	48078	ARABIL	INTRAVILAN	56,00	56,00	-	7.451,08
103	ILFOV	PANTELIMON	BAREA NICOLAE	55	529/204/1	425/1	48078	ARABIL	EXTRAVILAN	5.000,00	1.874,00	-	39.352,13
104	ILFOV	PANTELIMON	BAREA NICOLAE	55	529/204/1	425/1	48078	ARABIL	EXTRAVILAN	5.000,00	271,00	-	5.690,73
105	ILFOV	PANTELIMON	ULMIEANU MARIA, CENUSA MARIA, SOICA GEORGETA, COSTACHE NICULAE, IONICA GRIGORE	-	2709/13	-	106336	ARABIL	EXTRAVILAN	234,00	87,00	-	1.826,91
106	ILFOV	PANTELIMON	NITA MARIA, NITA GHEORGHE	-	2695/13	-	106338	ARABIL	EXTRAVILAN	117,00	84,00	-	1.763,92
107	ILFOV	PANTELIMON	NEACSU CONSTANTIN, NEACSU GHEORGHITA	-	2709/12	-	106335	ARABIL	EXTRAVILAN	313,00	135,00	-	2.834,87
108	ILFOV	PANTELIMON	LAZAR VASILE, LAZAR MARIANA	-	2709/11	-	106334	ARABIL	EXTRAVILAN	313,00	224,00	-	4.703,78
109	ILFOV	PANTELIMON	IVAN DRAGOS ALEXANDRU	55	529/204/2, 529/204/3	-	114835	ARABIL	INTRAVILAN	390,00	390,00	-	51.891,45
110	ILFOV	PANTELIMON	RADULESCU EMIL, RADULESCU VIRGINIA	55	529/204/2, 529/204/3	-	114836	ARABIL	INTRAVILAN	390,00	390,00	-	51.891,45
111	ILFOV	PANTELIMON	NITA MARIA, NITA GHEORGHE	-	2709/8	-	106331	ARABIL	EXTRAVILAN	521,00	521,00	-	10.940,48
112	ILFOV	PANTELIMON	NITA MARIA, NITA GHEORGHE	-	2695/8	-	106343	ARABIL	EXTRAVILAN	259,00	259,00	-	5.438,74

113	ILFOV	PANTELIMON	CELIK GONZALES IMPORT-EXPORT S.R.L.	55	529/204/3	109833	-	109833	ARABIL	EXTRAVILAN	480,00	480,00	-	10.079,52
114	ILFOV	PANTELIMON	DINACHE ELENA,JIFCU FLORIN DANUT,JIFCU CORNELIA,ASLAN ALICE MIHAELA,NITA MARIA,NITA GHEORGHE LAZAR VASILE LAZAR MARIANA,NEACSU CONSTANTIN,NEACSU GHEORGHITA,MOLNAR IOANA IRINA,MOLNAR ALEXANDRU MACRI ANDREI VIOREL,GHEORGHE GEORGIANA IVAN DRAGOS,ALEXANDRU RADULESCU EMIL,RADULESCU VIRGINIA,DEACONU DUMITRU DORIN,DEACONU MARIA,SANDU SILVIU,BABA CAMELIA,BARBULESCU CRISTIAN,COSTEL ION EUFROSINA,ION RADU,POPA IOAN,SERBAN ADINA MARIA,ULMEANU MARIA,CENUSA MARITA (MARIA),SOICA GEORGETA,COSTACHE NICULAE,IONICA GRIGORE,ANGAY CARMEN DOINITA,LUPITA CONSTANTIN,LUPITA SILVIA,CELIK GONZALES IMPORT,ORASUL PANTELIMON (DOMENIU PRIVAT),MENDY LISETTE OLIVIERA CAROLE,JUGANARU CRISTINA	55	529/204/3	2695/20	-	-	DRUM	EXTRAVILAN	2.616,00	669,00	-	9.832,29
115	ILFOV	PANTELIMON	PITURCA VICTOR,COARNA FLORICA	-	-	2997/21	-	108680	ARABIL	EXTRAVILAN	149,00	149,00	-	3.128,85
116	ILFOV	PANTELIMON	PITURCA VICTOR,COARNA FLORICA	-	-	2997/20	-	108679	ARABIL	EXTRAVILAN	298,00	298,00	-	6.257,70
117	ILFOV	PANTELIMON	PITURCA VICTOR,COARNA FLORICA	-	-	2997/19	-	108678	ARABIL	EXTRAVILAN	298,00	298,00	-	6.257,70
118	ILFOV	PANTELIMON	PITURCA VICTOR,COARNA FLORICA	-	-	2997/18	-	108617	ARABIL	EXTRAVILAN	298,00	298,00	-	6.257,70
119	ILFOV	PANTELIMON	PITURCA VICTOR,COARNA FLORICA	-	-	2997/17	-	108616	ARABIL	EXTRAVILAN	298,00	298,00	-	6.257,70
120	ILFOV	PANTELIMON	PITURCA VICTOR,COARNA FLORICA	-	-	2997/16	-	108615	ARABIL	EXTRAVILAN	298,00	298,00	-	6.257,70
121	ILFOV	PANTELIMON	PITURCA VICTOR,COARNA FLORICA	-	-	2997/15	-	108614	ARABIL	EXTRAVILAN	298,00	298,00	-	6.257,70
122	ILFOV	PANTELIMON	PITURCA VICTOR,COARNA FLORICA	-	-	2997/14	-	108613	ARABIL	EXTRAVILAN	298,00	298,00	-	6.257,70
123	ILFOV	PANTELIMON	PITURCA VICTOR,COARNA FLORICA	-	-	2997/13	-	108612	ARABIL	EXTRAVILAN	298,00	298,00	-	6.257,70
124	ILFOV	PANTELIMON	PITURCA VICTOR,COARNA FLORICA	-	-	2997/12	-	108611	ARABIL	EXTRAVILAN	298,00	13,00	-	272,99
125	ILFOV	PANTELIMON	PITURCA VICTOR,COARNA FLORICA	-	-	2997/10	-	108609	ARABIL	EXTRAVILAN	298,00	55,00	-	1.154,95
126	ILFOV	PANTELIMON	PITURCA VICTOR,COARNA FLORICA	-	-	2997/9	-	108608	ARABIL	EXTRAVILAN	298,00	253,00	-	5.312,75
127	ILFOV	PANTELIMON	PITURCA VICTOR,COARNA FLORICA	-	-	2997/8	-	108607	ARABIL	EXTRAVILAN	298,00	47,00	-	986,95
128	ILFOV	PANTELIMON	OPREA STEFAN,NEACSU GHEORGHITA,PITURCA VICTOR,PITURCA VICTOR,CRIVIDENCO DUMITRU,ALEXANDRU CRISTIAN,ALEXANDRU LUCICA CAMELIA,CONSTANTIN PETRA,CONSTANTIN GEORGE	55	529/204/4	108691	-	108691	ARABIL	INTRAVILAN	1.187,00	62,00	-	8.249,41
129	ILFOV	PANTELIMON	OPREA STEFAN,NEACSU GHEORGHITA,PITURCA VICTOR,PITURCA VICTOR,CRIVIDENCO DUMITRU,ALEXANDRU CRISTIAN,ALEXANDRU LUCICA CAMELIA,CONSTANTIN PETRA,CONSTANTIN GEORGE	55	529/204/4	108691	-	108691	ARABIL	INTRAVILAN	1.187,00	447,00	-	59.475,59
130	ILFOV	PANTELIMON	PITURCA VICTOR,PITURCA MARIA,ADRIAN TIGANESCU,GEORGESCU RAZVAN,GEORGESCU VIRGINIA,POPESCU LENUTA,POPESCU ION,CAZACU FLORICA,CAZACU PETRE,PERCEMLIEF RAZVAN CONSTANTIN,PERCEMLIEF MARIA,DUMITRU ION,M,DUMITRU MIHAELA,COBZARU COSTEL,RADA MARIA,GEORGESCU GEORGE,GEORGESCU PETRONELA,SPATARU MARIN,ZICU NECULAE,ZICU ZOITA,MACOVEI VASILE DAN,DUMITRU GHEORGHE,DUMITRU DANIELA,SPATARU MARIN,SPATARU SILVIA ANDREEA,SPATARU SILVIA ANDREEA,SPATARU ELIZA NICOLETA,VOICU GHEORGHITA,DAMIAN ALINA SILVIA,CORNOIU VALERIU BEBE,ORASUL PANTELIMON (DOMENIU PRIVAT),RADA MARIA,MOICICA DRAGOS CLAUDIU,RADA DANIEL ALEXANDRU,GEORGESCU DOINA,MITRESCU MOCANU OCTAVIAN,GEORGIAN,MITRECU MOCANU LILIANA IONELA,GACI DIONISE,GACI SOFIA	55	529/204/5, 529/204/6	105654	-	105654	ARABIL	INTRAVILAN	793,00	298,00	-	39.650,39

131	ILFOV	PANTELIMON	PITURCA VICTOR,PITURCA MARIA,ADRIAN TIGANESCU,GEORGESCU RAZVAN,GEORGESCU VIRGINIA,POPESCU LENUTA,POPESCU ION,CAZACU FLORICA,CAZACU PETRE,PERCEMLIEF RAZVAN CONSTANTIN,PERCEMLIEF MARIA,DUMITRU ION,M.DUMITRU MIHAELA,COBZARU COSTEL,RADA MARIA,GEORGESCU GEORGE,GEORGESCU PETRONELA,SPATARU MARIN,ZICU DAN,DUMITRU ZOITA,MACOVEI VASILE DAN,DUMITRU GHEORGHE,DUMITRU DANIELA,SPATARU MARIN,SPATARU SILVIA,ANDREEA,SPATARU SILVIA ANDREEA,SPATARU ELIZA NICOLETA,VOICU GHEORGHITA,DAMIAN ALINA SILVIA,CORNOIU VALERIU BEBE,ORAȘUL PANTELIMON (DOMENIU PRIVAT),RADA MARIA,MOCICA DRAGOS CLAUDIU,RADA DANIEL ALEXANDRU,GEORGESCU DOINA,MITRESCU MOCANU OCTAVIAN,GEORGIAN,MITRECU MOCANU LILIANA IONELA,GACI DIONISE,GACI SOFIA	55	529/204/5, 529/204/6	105654	-	105654	ARABIL	INTRAVILAN	793,00	42,00	-	5.588,31
132	ILFOV	PANTELIMON	ADRIAN TIGANESCU	55	524/204/5, 524/204/6	119361	-	119361	ARABIL	INTRAVILAN	211,00	-	28.074,61	
133	ILFOV	PANTELIMON	CAZACU FLORICA,CAZACU PETRE	-	-	2704/22	-	105643	ARABIL	EXTRAVILAN	413,00	-	8.672,59	
134	ILFOV	PANTELIMON	CAZACU FLORICA,CAZACU PETRE	-	-	2704/21	-	105642	ARABIL	EXTRAVILAN	413,00	-	8.672,59	
135	ILFOV	PANTELIMON	CAZACU FLORICA,CAZACU PETRE	-	-	2704/20	-	105641	ARABIL	EXTRAVILAN	413,00	-	8.672,59	
136	ILFOV	PANTELIMON	DUMITRU ION,DUMITRU MIHAELA	-	-	2704/19	-	105640	ARABIL	EXTRAVILAN	413,00	-	8.672,59	
137	ILFOV	PANTELIMON	ZECU NICULAE	-	-	2704/18	-	105639	ARABIL	EXTRAVILAN	413,00	-	8.672,59	
138	ILFOV	PANTELIMON	ZECU NICULAE	-	-	2704/17	-	105638	ARABIL	EXTRAVILAN	413,00	-	8.672,59	
139	ILFOV	PANTELIMON	ZECU NICULAE	-	-	2704/16	-	105573	ARABIL	EXTRAVILAN	413,00	-	8.672,59	
140	ILFOV	PANTELIMON	PITURCA VICTOR,PITURCA MARIA	-	-	2704/15	-	105571	ARABIL	EXTRAVILAN	413,00	-	8.672,59	
141	ILFOV	PANTELIMON	PITURCA VICTOR,PITURCA MARIA	55	529/204/5, 529/204/6	2704/14	-	105570	ARABIL	EXTRAVILAN	413,00	-	1.637,92	
142	ILFOV	PANTELIMON	CONSTANTINESCU TUDORA	55	525, 526/132	115224	-	115224	ARABIL	INTRAVILAN	8.301,00	-	3.459,43	
143	ILFOV	PANTELIMON	GEORGESCU GEORGE,GEORGESCU PETRONELA	-	-	2704/10	-	105568	ARABIL	EXTRAVILAN	413,00	-	3.548,83	
144	ILFOV	PANTELIMON	VOICU GHEORGHITA	-	-	2704/9	-	105567	ARABIL	EXTRAVILAN	412,00	-	6.131,71	
145	ILFOV	PANTELIMON	COBZARU COSTEL	-	-	2704/8	-	105566	ARABIL	EXTRAVILAN	412,00	-	839,96	
146	ILFOV	PANTELIMON	COBZARU COSTEL	-	-	2530/5	-	106295	ARABIL	EXTRAVILAN	412,00	-	21,00	
147	ILFOV	PANTELIMON	CANCIA MIHAELCANCIA CORNELIA	-	-	2530/6	-	106296	ARABIL	EXTRAVILAN	137,00	-	2.540,88	
148	ILFOV	PANTELIMON	CANCIA MIHAELCANCIA CORNELIA	-	-	2530/7	-	106297	ARABIL	EXTRAVILAN	137,00	-	692,97	
149	ILFOV	PANTELIMON	SAVU DANIEL,SAVU ILEANA	55	529/204/7, 529/204/8, 529/204/9	102013	-	102013	CURTI CONSTRUCTII	INTRAVILAN	704,00	-	36.436,53	
150	ILFOV	PANTELIMON	SAVU DANIEL,SAVU ILEANA	55	529/204/7, 529/204/8, 529/204/9	102013	-	102013	CURTI CONSTRUCTII	INTRAVILAN	704,00	-	108.638,98	
151	ILFOV	PANTELIMON	STAN FLORIN,STAN FLORENTINA	55	529/204/7, 529/204/8, 529/204/9	101628	-	101628	CURTI CONSTRUCTII	INTRAVILAN	703,00	-	157.146,51	
152	ILFOV	PANTELIMON	STAN FLORIN,STAN FLORENTINA	55	529/204/7, 529/204/8, 529/204/9	101629	-	101629	CURTI CONSTRUCTII	INTRAVILAN	704,00	-	157.370,05	
153	ILFOV	PANTELIMON	CIOCLEA CEZAR GEORGE	55	529/204/7, 529/204/8, 529/204/9	101626	-	101626	CURTI CONSTRUCTII	INTRAVILAN	468,00	-	104.615,32	
154	ILFOV	PANTELIMON	CIOCLEA CEZAR GEORGE	55	529/204/7, 529/204/8, 529/204/9	101627	-	101627	CURTI CONSTRUCTII	INTRAVILAN	936,00	-	209.230,63	
155	ILFOV	PANTELIMON	NEAGU MARIOARA	-	-	2573/15	-	105846	ARABIL	INTRAVILAN	423,00	-	56.282,27	
156	ILFOV	PANTELIMON	NEAGU MARIOARA	-	-	2530/15	-	106301	ARABIL	INTRAVILAN	138,00	-	18.361,59	
157	ILFOV	PANTELIMON	NEAGU MARIOARA	55	529/204/7	2530/16	-	106302	ARABIL	INTRAVILAN	122,00	-	16.232,71	
158	ILFOV	PANTELIMON	NEAGU MARIOARA	55	524/204/8, 524/204/9	119671	-	119671	ARABIL	INTRAVILAN	397,00	-	52.822,84	

178	ILFOV	PANTELIMON	SANTINO CONSTRUCT SRL	-	1223/2	-	121126	-	-	-	-	-	-	-	IMPREMIURE L = 68,67ml	17.285,06	
															IMPREMIURE L = 14,48 ml	14.747,01	
															PLATFORMĂ BETONATĂ PLACATĂ CU PIATRĂ S = 15 mp	4.526,40	
															CABINĂ POARTĂ S = 4 mp	3.970,95	
179	ILFOV	PANTELIMON	DIANCONU IULIAN DANIEL, DIACONU RALUCA	55	114113	524/106	114113	-	-	-	-	-	-	INTRAVILAN	277,00	61.919,75	
180	ILFOV	PANTELIMON	STOICA NICOLAE, STOICA DORINA DANIELA	55	114112	524/106	114112	-	-	-	-	-	-	INTRAVILAN	1.454,00	102.603,48	
181	ILFOV	PANTELIMON	VRTELI VLADIMIR	55	119833	529/205	119833	-	-	-	-	-	-	INTRAVILAN	2.483,00	71.982,76	
182	ILFOV	PANTELIMON	VRTELI VLADIMIR	55	119833	529/205	119833	-	-	-	-	-	-	INTRAVILAN	2.488,00	1.729,72	
183	ILFOV	PANTELIMON	CANCIA GHEORGHE, CANCEA ALEXANDRU, CANCEA MARIA, CANCEA LUCICA, CANCEA TUDOR, CANCEA DUMITRU, CANCEA FLOREA, CRISTEA, PETRA, IONITA DUMITRA, MANCU ECATERINA, CANCIA MIHAI, CANCIA CORNELIA, PETRESCU DANIELA, RUXANDRA, PETRESCU ROBERT DRAGOS, SAVU DANIEL, SAVU ILEANA, NEAGU MARIOARA, BOGDAN DRAGOS GEORGE, BOGDAN LILIANA, POPA BOGDAN TRAIAN, POPA ELENA ISABELA, STAN FLORIN, STAN FLORENTINA, BUSILA RODICA, POPA CATALIN FLAVIUS, POPA CAMELIA PETRONELA, CARSTOIU GABRIEL, NITU FLORINA, BORAN GHITA, MARTIN ELENA VASILICA, MARTIN LIVIU, MEZDROIU ANA MARIA, CIOCLEA CEZAR GEORGE, RODOCEA ROBERTINA	55	119901	529/204/8, 529/204/9	119901	-	-	-	-	-	-	-	INTRAVILAN	567,00	2.794,16
184	ILFOV	PANTELIMON	MANASTIREA CERNICA - DOMENIU PRIVAT	54,55	113050	518, 519	113050	-	-	-	-	-	-	EXTRAVILAN	38.609,00	10.730,49	
185	ILFOV	PANTELIMON	PANHOL DEVELOPMENTS SRL	-	2125	-	109722	-	-	-	-	-	-	EXTRAVILAN	44.071,00	90.946,67	
186	ILFOV	PANTELIMON	GAMAN VIORICA	77	526	793	-	23269	-	-	-	-	-	EXTRAVILAN	5.000,00	2.939,86	
187	ILFOV	PANTELIMON	DINACHE ELENA, JIFCU FLORIN DANUT, JIFCU CORNELIA, ASLAN ALICE MIHAELA, NITA MARIA, NITA GHEORGHE LAZAR VASILE LAZAR, MARIANA, NEACSU CONSTANTIN, NEACSU GHEORGHITA, MOLNAR IOANA IRINA, MOLNAR ALEXANDRU MACRI ANDREI VIOREL, GHEORGHE GEORGIANA, IVAN DRAGOS, ALEXANDRU, RADULESCU EMIL, RADULESCU VIRGINIA, DEACONU DUMITRU DORIN, DEACONU MARIA, SANDU SILVIU BABA CAMELIA, BARBULESCU CRISTIAN COSTEL, ION EUFROSINA, ION RADU, POPA IOAN, SERBAN ADINA MARIA, ULMEANU MARIA, CENUSA MARITA (MARIA), SOICA GHEORGETA, COSTACHE NICULAE, IONICA GRIGORE, ANGA Y CARMEN DOINITA, LUPITA CONSTANTIN, LUPITA SILVIA, CELIK GONZALES IMPORT, ORASUL PANTELIMON (DOMENIU PRIVAT), MENDY LISETTE OLIVIERA CAROLE, JUGANARU CRISTINA	55	2695/20	529/204/3	2695/20	-	-	-	-	-	-	-	EXTRAVILAN	2.616,00	1.381,52
188	ILFOV	PANTELIMON	NEACSU CONSTANTIN, NEACSU GHEORGHITA	-	2695/12	-	106347	-	-	-	-	-	-	EXTRAVILAN	153,00	545,97	
189	ILFOV	PANTELIMON	LAZAR VASILE LAZAR, MARIANA	-	2695/11	-	106346	-	-	-	-	-	-	EXTRAVILAN	156,00	2.288,89	
190	ILFOV	PANTELIMON	MOCANU-LUPU LILIANA, MOCANU-LUPU RAZVAN LIVIU	-	1612/1/20/1	-	105580	-	-	-	-	-	-	INTRAVILAN	455,00	399,17	
191	ILFOV	PANTELIMON	PETRESCU ROBERT DRAGOS, PETRESCU DANIELA RUXANDRA	55	119760	524/204/8, 524/204/9	119760	-	-	-	-	-	-	INTRAVILAN	197,00	1.064,44	
192	ILFOV	PANTELIMON	PETRESCU ROBERT DRAGOS, PETRESCU DANIELA RUXANDRA	55	106305	529/204/7	106305	-	-	-	-	-	-	INTRAVILAN	70,00	266,11	

193	ILFOV	PANTELIMON	PERCEMELIEF MARIA, PERCEMELIEF RAZVAN CONSTANTIN ORAS PANTELIMON (**) (DOMENIU PRIVAT)	55	524/204/5, 524/204/6	119358	-	119358	-	ARABIL	INTRAVILAN	269,00	3,00	-	399,17
194	ILFOV	PANTELIMON	ORAS PANTELIMON (**) (DOMENIU PRIVAT)	55	-	-	-	-	-	ARABIL	INTRAVILAN	174,00	2,00	-	266,11
195	ILFOV	PANTELIMON	BENTEA CARMEN ELENA	55	524	119515	-	119515	-	ARABIL	INTRAVILAN	24,00	5,00	-	665,28
196	ILFOV	PANTELIMON	PITURCA VICTOR	55	529/204/4	108683	-	108683	-	ARABIL	INTRAVILAN	196,00	4,00	-	532,22
197	ILFOV	PANTELIMON	DINACHE ELENA, JIFCU FLORIN DANUT, JIFCU CORNELIA, ASLAN ALICE MIHAELA, NITA MARIANA, NITA GHEORGHE, LAZAR VASILE, LAZAR MARIANA, NEACUSU CONSTANTIN, NEACUSU GHEORGHITA, MOLNAR IOANA IRINA, MOLNAR ALEXANDRU, MACRI ANDREI VIOREL, GHEORGHE GEORGIANA, IVAN DRAGOS, ALEXANDRU, RADULESCU EMIL, RADULESCU VIRGINIA, DEACONU DUMITRU, DORIN, DEACONU MARIA, SANDU SILVIU, BABA CAMELIA, BARBULESCU CRISTIAN, COSTEL, ION EUFROSIN, ION RADU, POPA IOAN, SERBAN ADINA, MARIA, ULMEANU MARIA, CENUSA MARITA (MARIA), SOICA GEORGETA, COSTACIE NICULAE, IONICA GRIGORE, ANGAY CARMEN DOINITA, LUPITA CONSTANTIN, LUPITA SILVIA, CELIK GONZALES IMPOR, ORASUL PANTELIMON (DOMENIU PRIVAT), MENDY LISETTE OLIVIERA CAROLE, JUGANARU CRISTINA	55	529/204/3	269520	-	269520	-	DRUM	EXTRAVILAN	2.616,00	2,00	-	29,39
198	ILFOV	PANTELIMON	ASLAN ALICE MIHAELA	55	529/204/2, 529/204/3	119278	-	119278	-	ARABIL	INTRAVILAN	269,00	7,00	-	931,39
199	ILFOV	PANTELIMON	BAREA NICOLAE	55	529/204/1	119845	-	119845	-	ARABIL	INTRAVILAN	1.827,00	4,00	-	532,22
200	ILFOV	PANTELIMON	BAREA NICOLAE COMUNA CERNICA (**) (DOMENIU PRIVAT)	55	529/204/1	119845	-	119845	-	ARABIL	INTRAVILAN	1.827,00	287,00	-	38.186,79
201	ILFOV	PANTELIMON	COMUNA CERNICA (**) (DOMENIU PRIVAT)	55	-	120332	-	120332	-	ARABIL	INTRAVILAN	107,00	34,00	-	4.523,87
202	ILFOV	PANTELIMON	SUHA CRISTINA, DELTA TOUR	55	524	119548	-	119548	-	ARABIL	INTRAVILAN	1.516,00	31,00	-	4.124,71
203	ILFOV	PANTELIMON	COMAN FLORENTINA	55	529/203	119529	-	119529	-	ARABIL	EXTRAVILAN	56,00	1,00	-	21,00
204	ILFOV	PANTELIMON	CORABU IOANA, ZGONDEA-CERNAT CRISTINA, ALINA	55	524/163524/164	105241	-	105241	-	ARABIL	INTRAVILAN	1.195,00	91,00	-	12.108,01
205	ILFOV	PANTELIMON	BAREA NICOLAE, BAREA IOANA	-	-	3168713	-	107316	-	ARABIL	EXTRAVILAN	695,00	308,00	-	6.467,69
206	ILFOV	PANTELIMON	RADOI VALENTIN, RADOI ALINA, DOINA	-	-	2605/3	-	106013	-	ARABIL	EXTRAVILAN	463,00	38,00	-	797,96
207	ILFOV	PANTELIMON	PARASCHIV ROBERT FLORIN, PARASCHIV MARILENA	-	-	2605/4	-	106014	-	ARABIL	EXTRAVILAN	424,00	424,00	-	8.903,58
208	ILFOV	PANTELIMON	ARAGEA STELIAN	-	-	2605/5	-	106015	-	ARABIL	EXTRAVILAN	347,00	293,00	-	6.152,71
209	ILFOV	PANTELIMON	COMAN FLORENTINA	55	524/202, 524/526/201	113008	-	113008	-	ARABIL	EXTRAVILAN	145,00	81,00	-	1.700,92
210	ILFOV	PANTELIMON	PAUN GHEORGHE, TOMA MARICA, TOMA AURELIA, LOTFI JOANA-GINA, DRAGNOIU GEORGE, DRAGNOI IRINA CRISTINA, DINCA GABRIELA SIMONA, DINCA MARUAN, SELINE DESIGN SRL, ARAGEA STELIAN, PARASCHIV ROBERT FLORIN, PARASCHIV MARILENA, RADOI VALENTIN, RADOI ALINA DOINA, SAFTOIU MARIUS CONSTANTIN, SAFTOIU COSTINA LUMINITA, NEGREA PETRE, NEGREA DANIELA, ENE LILIANA, MOFIDI ANA MARGARETA, DOVAN ILEANA, DOVAN GIGI, PINTOI IULIAN SEBASTIAN, PINTOI GEORGIANA GABRIELA, SAVEANU CORNELIU, SAVEANU AURICA, COMAN FLORENTINA, ILIE MIUGUREL CORNELIU, DUMITRACHE LAURENTIU ADRIAN, DUMITRACHE VIORICA, COLCEAG ELENA, ISCRU GABRIELA, TUGUI VALENTINA, COMAN FLORENTINA, ZARBUENA SEARA, ALINAZ	55	524/202, 524-526/201	119667	-	119667	-	ARABIL	EXTRAVILAN	649,00	203,00	-	4.562,80

223	ILFOV	PANTELIMON	55	529/185	119574	-	119574	-	119574	ARABIL	EXTRAVILAN	1.286,00	43,00	-	902,96		
		LUPU DUMITRA, STOICA LAURENTIU, DINU LAURA NICOLETA, STEFAN RADU, DUMA GHEORGHE EMIL, STEFAN LENUTA, BARA ION CRISTIAN, DUMA ELENA, TEPEȘ VIORIEL, GHEORGHE ION, FURTUNA LIDIA, FURTUNA ION, BURUNCENCO LIDIA, BURUNCENCO VICTOR, STAN LIVIU CRISTIAN, ORIS CRISTINEL, ORIS VIORICA NEGUTA, HORHOIANU IULIANA NICOLETA, HORHOIANU ION, BARA ION CRISTIAN, BARA ELENA, NASTASE GEORGE GABRIEL, NASTASE CRISTINA, COSMINEANU DANIELA, GEORGIANA, IANCU MARIUS, IANCU AURELIA, DINU LAURA, NICOLETA, TEPEȘ VIORIEL, ION TUDOREL, ION CONSTANTINA, SABINA, LUPU DUMITRA, DRAGHICI DANIEL, RAZVAN, DRAGHICI MONICA, GABRIELA, DEDU MIHAELA, SILVANA, DEDU ALEXANDRU, GHEORGHE ION, PIPEREA SENICA, PIPEREA SEBASTIAN ION, DUMA GHEORGHE EMIL, DUMA ELENA, GHEORGHE ION, BURLEA OLEA, GHEORGHE ANISOARA, GHEORGHE EMIL, NEAGU OTILIA SILVIA, VADUVA LUCIAN, FLORIN, GRUMEZESCU VLAD CRISTIAN, ZAICESCU VIORICA, MARCULESCU GABRIEL ILIE, ILIESCU LOREDANA, GABRIELA, ILIESCU GHEORGHE GABRIEL, DUMITRU ION, DUMITRU ELENA, MODIGA MIHAELA, DINU LAURA, NICOLETA, FIRU ION GHEORGHE, FIRU DOMNITA, OLIMPIA, GRIGORE PAUNA MARIOARA, GRIGORE FLORIN, LUPU DUMITRA, MOCANU LUPU LILIANA, CUCUIETEANU ELENA, CUCUIETEANU MARIUS CRISTIAN, RAHIMPOUR SERESHEK ASAL BEATRICE, CHIRA FLORENTIN, IONITA VIRGINIA, MOCANU LUPU RAZVAN LIVIU, MOCANU LUPU LILIANA, VASILE OANA PAULA, VASILE ALEXANDRU	55	529/185	119574	-	119574	-	119574	-	119574	ARABIL	EXTRAVILAN	1.286,00	43,00	-	902,96
224	ILFOV	PANTELIMON	55	529/185	119757	-	119757	-	119757	ARABIL	INTRAVILAN	638,00	451,00	-	60.007,81		
225	ILFOV	PANTELIMON	55	526	107262	-	107262	-	107262	ARABIL	INTRAVILAN	486,00	103,00	-	13.704,67		
226	ILFOV	PANTELIMON	55	526	107261	-	107261	-	107261	ARABIL	EXTRAVILAN	133,00	133,00	-	2.792,87		
227	ILFOV	PANTELIMON	-	-	119770	-	119770	-	119770	ARABIL	EXTRAVILAN	517,00	37,00	-	776,96		
		BARBU BOGDAN, BARBU ELENA, GABRIELA, CIOLACU ADRIAN, PURCEL VIORIEL, NEDELCU MARIUS CATALIN, DUTA IONEL, DUTA MARIANA, STANCU MIHAI STELIAN, STANCU CARMEN, DUMITRESCU GHEORGHE, DUMITRESCU LILIANA, UNGUREANU PETRA, UNGUREANU MARIUS, UNGUREANU MIHAELA, CEOEA MIHAELA, CEOEA FLORIN, STANCU MIHAIL, STANCU ECATERINA, STANCU CARMEN, TROFIN VIORIEL, TROFIN NELLY, PLESCAN CRISTIAN, PLESCAN SONIA, NEGRICI VIORICA, NEGRICI PETRE EUGEN, BALAN VICTOR, CATALIN, BALAN NICOLETA, MOCANU ALEXANDRU IONUT, GARGARITA LAURENTIU, LIXANDRU CONSTANTIN CRISTI	-	-	119770	-	119770	-	119770	-	119770	ARABIL	EXTRAVILAN	517,00	37,00	-	776,96
228	ILFOV	PANTELIMON	-	-	120045	-	120045	-	120045	ARABIL	EXTRAVILAN	687,00	49,00	-	1.028,95		
		CRISTEA ELENA, BOROZAN GABRIEL, BOROZAN MANUELA, BOROZAN CRISTIAN, BOROZAN VALENTINA, PREDESCU BOGDAN, GABRIEL, PREDESCU SIMONA, CRISTEA SIMONA, NICOLETA, CRISTEA LIVIU MARIAN, MUSCALU TRAIAN, MUSCALU GHEORGHITA, CRISTEA GEORGE LUCIAN, CRISTEA ALICE RAMONA, TANASE DAN, TANASE GEORGIANA, DUMITRESCU GHEORGHE, DUMITRESCU LILIANA, BURICHI FELICIA, MIHAELA, CRISTEA VASILE, CRISTEA MIHAIL, CRISTEA FLORINA, MIHAESCU DANIELA, MIHAESCU CATALIN, VALENTIN, PIRCALABU FLORIAN, PIRCALABU MARINELA, URSEIU ELENA, URSEIU MARIAN, LINCU DANIEL, FLORIAN, MARIN MARIA, CIFTOCIUGLI RAMONA, BITU MITICA CRISTIAN, BITU AURELIA, NICOLETA, YULPE ADRIAN PETRU, YULPE DOINITA, SUCLIAN TAMARA	-	-	120045	-	120045	-	120045	-	120045	ARABIL	EXTRAVILAN	687,00	49,00	-	1.028,95

229	ILFOV	PANTELIMON	CRISTEA MIHAIL,CRISTEA VASILE,APOSTOL, MARIANA	55	526/182	119607	-	119607	-	346,00	239,00	-	5.018,76		
230	ILFOV	PANTELIMON	PARASCHIV MARILENA,PARASCHIV ROBERT FLORIN	55	524/180, 524/181	106665	-	106665	-	236,00	132,00	-	2.771,87		
231	ILFOV	PANTELIMON	PARASCHIV MARILENA,PARASCHIV ROBERT FLORIN IVAN FILOTTEIA, MARINOIU DUMITRA, IVAN PETRE, MATEI GHEORGHE, MATEI AURICA, PARASCHIV ROBERT FLORIN, PARASCHIV MARILENA, WACYKIEWCZ MIHAI, WACYKIEWCZ NEAGA, PERLA, COSMETICS SRL, NEAGU MARIOARA, XIAOLIN SRL, GHEORGHE MIHAI, GHEORGHE MARIA, AVRAM ANDI AURELIAN, PERSINARU TULIAN, ADRIAN, PERSINARU ROXANA, TUDORAN CRISTINA, TUDORAN MARIAN, MELEACA ANA LUMINITA, COLINDEATA RADA, COLINDEATA MARIUS, SERBAN AURORA GEORGIANA, SMIRCEA VERNER MIHAI, SMIRCEA ECATERINA, CONSTANTINESCU MIRCEA, CONSTANTINESCU FLORICA, FIERBINTEANU CRISTINEL, FIERBINTEANU DANIELA, ADRIANA, GAVRIS ALEX FLORIN, STEFAN DRAGOS MIHAI, STEFAN ANISOARA DANUTA, CARNARU ELENA	55	524/179	106788	-	106788	-	106788	-	93,00	50,00	-	1.049,95
232	ILFOV	PANTELIMON	BERTEA NICOLETA, PETRE NICOLAE, VASILE VICTOR, BALCAN ELENA, PETRE ION, PETRE TRAIAN PETROVICI DANIELA IORDACHE ION, IORDACHE ELENA, IORDACHE MARIAN, IORDACHE ELENA NEAGU ALEXANDRU, NEAGU SIMONA, CARMEN, TRAIU PETRE, PETROVICI DANIELA, DUMITRU IOAN CRISTIAN, DUMITRU MIHAELA, ROSU MARIN, RADOI VALENTIN, RADOI ALINA DOINA, STUPARU LAURENTIU, STUPARU IOANA, CIUVU PUTU NICOLAE, CHIVU MARILENA, CONSTANTIN MARIUS, HRITCU GHEORGHE, HRITCU GHEORGHE, HRITCU TUDORA, VLADUT NICOLAE GEANINA MIRELA, VLADUT NICOLAE MARIAN, GHEORGHE MELANIA, PENTUC MIHAI ILIE, PENTUC ANTONIETA, CRISTINA, ROTARESCU ADRIAN COSMIN, ARGESAN DANIELA, IORDACHE ION, IORDACHE ELENA, IORDACHE MARIAN, IORDACHE ELENA, STEFAN PAUN, STEFANICA ELENA LUMINITA, STEFANICA MARIAN, GHEORFI CARMEN, ORASANU ANA MARIA ANDREA, ORASUL PANTELIMON (DOMENIU PRIVAT) BULGAREL, SANDEL, BULGAREL, CATALINA	55	525/178	120022	-	120022	-	120022	-	301,00	108,00	-	14.369,94
233	ILFOV	PANTELIMON	PETROVICI DANIELA	-	-	2714/18	-	2714/18	-	500,00	59,00	-	1.238,94		
234	ILFOV	PANTELIMON	IORDACHE ION, IORDACHE ELENA, IORDACHE MARIAN, IORDACHE ELENA	55	524/175, 524/176	106150	-	106150	-	205,00	205,00	-	4.304,80		
235	ILFOV	PANTELIMON	NEAGU ALEXANDRU, NEAGU SIMONA, CARMEN, TRAIU PETRE, PETROVICI DANIELA, DUMITRU IOAN CRISTIAN, DUMITRU MIHAELA, ROSU MARIN, RADOI VALENTIN, RADOI ALINA DOINA, STUPARU LAURENTIU, STUPARU IOANA, CIUVU PUTU NICOLAE, CHIVU MARILENA, CONSTANTIN MARIUS, HRITCU GHEORGHE, HRITCU GHEORGHE, HRITCU TUDORA, VLADUT NICOLAE GEANINA MIRELA, VLADUT NICOLAE MARIAN, GHEORGHE MELANIA, PENTUC MIHAI ILIE, PENTUC ANTONIETA, CRISTINA, ROTARESCU ADRIAN COSMIN, ARGESAN DANIELA, IORDACHE ION, IORDACHE ELENA, IORDACHE MARIAN, IORDACHE ELENA, STEFAN PAUN, STEFANICA ELENA LUMINITA, STEFANICA MARIAN, GHEORFI CARMEN, ORASANU ANA MARIA ANDREA, ORASUL PANTELIMON (DOMENIU PRIVAT) BULGAREL, SANDEL, BULGAREL, CATALINA	55	524/175, 524/176	120023	-	120023	-	120023	-	635,00	63,00	-	8.382,47
236	ILFOV	PANTELIMON	NEAGU ALEXANDRU, NEAGU SIMONA, CARMEN, TRAIU PETRE, PETROVICI DANIELA, DUMITRU IOAN CRISTIAN, DUMITRU MIHAELA, ROSU MARIN, RADOI VALENTIN, RADOI ALINA DOINA, STUPARU LAURENTIU, STUPARU IOANA, CIUVU PUTU NICOLAE, CHIVU MARILENA, CONSTANTIN MARIUS, HRITCU GHEORGHE, HRITCU GHEORGHE, HRITCU TUDORA, VLADUT NICOLAE GEANINA MIRELA, VLADUT NICOLAE MARIAN, GHEORGHE MELANIA, PENTUC MIHAI ILIE, PENTUC ANTONIETA, CRISTINA, ROTARESCU ADRIAN COSMIN, ARGESAN DANIELA, IORDACHE ION, IORDACHE ELENA, IORDACHE MARIAN, IORDACHE ELENA, STEFAN PAUN, STEFANICA ELENA LUMINITA, STEFANICA MARIAN, GHEORFI CARMEN, ORASANU ANA MARIA ANDREA, ORASUL PANTELIMON (DOMENIU PRIVAT) BULGAREL, SANDEL, BULGAREL, CATALINA	55	525/172, 526/172, 525-526/173, 525-526/174	107163	-	107163	-	107163	-	583,00	64,00	-	8.515,52
237	ILFOV	PANTELIMON	NEGRICI EUGEN DOMINIC, MIRON OVIDIU IONUT, GEANTA VASILE, GEANTA TUDORITA, CARNARU ELENA, CIUCU CRISTIAN DORIN, LEUSTIAN IONUT, LEUSTIAN MIHAELA,	55	525/172, 526/172, 525-526/173, 525-526/174	105883	-	105883	-	261,00	179,00	-	3.758,82		
238	ILFOV	PANTELIMON	GIUCA MARIA, GIUCA NICOLAE	55	526/167, 524/171, 529/168, 524/169, 526/170, 524/166	103894	-	103894	-	5.099,00	53,00	-	7.051,92		
239	ILFOV	PANTELIMON	GLOBEX INTER TRANS SRL	55	526	105546	-	105546	-	487,00	75,00	-	1.574,93		
240	ILFOV	PANTELIMON	DUMITRU STEFAN MIRELA, DUMITRU MARIANA	-	-	119507	-	119507	-	146,00	146,00	-	3.065,85		
241	ILFOV	PANTELIMON	PEGA DUMITRU	55	526/167, 524/171, 529/168, 524/169, 526/170, 524/166	119507	-	119507	-	146,00	146,00	-	3.065,85		

242	ILFOV	PANTELIMON	DINCA FLORIN, PEGA, DUMITRU, MIHAI, GRAFI, RADUCU MIHAELA, RADU, CU, MARIUS, CATALIN, STOENESCU, GEORGETA, LILIANA, STOENESCU, THEODOR, MIREL, MARTIN, GHEORGHE, ONOSA, ELENA, DAN, ION, TORO, IMPEX SRL, CREATA, RODICA, MIHAELA, PAVEL, ALEXANDRU, PAVEL, VIOLETA, GHITA, EMILIAN, VIRGIL, CARCALEANU, ARISTITA, SUBTRICA, ALEXANDRA, MARIA, ORASUL, PANTELIMON (DOMENIU PRIVAT), PAVEL, ILIE, STEFAN, ISTRATE, DIANA, DANIELA, CIOBANU, ANDREEA, CATALINA, SCARLAT, DUMITRU, SCARLAT, IOANA, SISIEAC, MARIUS, ALEXANDRU, SISEAC, MIHAELA, MOCANU, MARGARETA, MOCANU, COSTEL, CORCODEL, FLORIN, CORCODEL, GABRIELA, ELENA, JORDACHESCU, IOAN, DANIEL, SUCIU, ANDREEA, NICOLETA	55	526/167, 524/171, 529/168, 524/169, 526/170, 524/166, 524/165	119724	-	119724	ARABIL	EXTRAVILAN	1.784,00	164,00	-	3.443,84
243	ILFOV	PANTELIMON	PAVEL, ILIE, STEFAN	55	526/167, 524/171, 529/168, 524/169, 526/170, 524/166	119509	-	119509	ARABIL	EXTRAVILAN	710,00	231,00	-	4.850,77
244	ILFOV	PANTELIMON	NICOLAE, IOANA	55	524/165	119798	-	119798	ARABIL	EXTRAVILAN	1.316,00	78,00	-	1.637,92
245	ILFOV	PANTELIMON	CUPA, TEODOR, CUPA, MIHAELA, ALINA	55	524/164, 524/163	105242	-	105242	ARABIL	EXTRAVILAN	173,00	156,00	-	3.275,84
246	ILFOV	PANTELIMON	CORABU, IOANA, RUSEI, TINCAR, RUSEI, CONSTANTIN, MOISEI, BERTA, MOISEI, CONSTANTIN, SAULEA, DANIELA, EVELINA, LALU, SOFIA, LALU, DUMITRU, FRATILA, FELICIA, TOPOLOIU, GABRIEL, VALENTIN, TOPOLOIU, CATALIN, VIOLETA, CUPA, TEODOR, CUPA, MIHAELA, ALINA, SOARE, ANDREEA, TEODORA, DUMITRANA, ZAMFIR, ZAVENICA	55	524/164, 524/163	119687	-	119687	ARABIL	EXTRAVILAN	678,00	40,00	-	839,96
247	ILFOV	PANTELIMON	COMUNA CERNICA ** (DOMENIU PRIVAT)	55	-	120358	-	120358	ARABIL	INTRAVILAN	198,00	12,00	-	1.596,66
248	ILFOV	PANTELIMON	PASCU, ROMULUS, PASCU, MARIANA, DRAGOMIR, IORIA, DRAGOMIR, ANGELA, GEORGESCU, EUGENIA, SORINA, CATINEANU, DOREL, ILIESCU, VOGEL, MARIUS, BALICA, DORA, BUTURUGA, KALUCA, OPREA, NICUSOR, OPREA, VALENTINA, BANCILA, COSTEL, BANCILA, CATALINA, GABRIELA, OPREA, ELENA, OPREA, MARIAN, ZECIU, GABRIELA, ZECIU, GABRIEL, NICOLAE, DRAGULESCU, MARIAN, DRAGULESCU, LARISA, GRUIA, VASILE, RAZVAN, FLORIAN, GRUIA, VASILE, ANA, MARIA, NEACSU, GHEORGHITA, NEACSU, CAMELIA, KUNDAKSIZ, CECILIA, OANA, BOTU, MARIA, MACOVEI, VASILE, DAN, VLAD, GETA, CARNOTU, VALERIU, BEBE, PASCU, CONSTANTIN, ORASUL, PANTELIMON (DOMENIU PRIVAT), PASCU, LAURA, CORINA, GRECU, IOANA, BIANCA	55	524/160-161-162	119326	-	119326	ARABIL	EXTRAVILAN	877,00	51,00	-	1.070,95
249	ILFOV	PANTELIMON	NEACSU, GHEORGHITA, NEACSU, CAMELIA, APOSTOL, NICOLINA, APOSTOL, VASILE	-	-	286158	-	286158	ARABIL	EXTRAVILAN	406,00	50,00	-	1.049,95
250	ILFOV	PANTELIMON	DRAGULESCU, MARIAN	55	524/160-161-162	119728	-	119728	ARABIL	EXTRAVILAN	168,00	168,00	-	3.527,83
251	ILFOV	PANTELIMON	NEACSU, GHEORGHITA, NEACSU, CAMELIA, APOSTOL, VASILE, APOSTOL, NICOLINA	-	-	286119	-	286119	ARABIL	EXTRAVILAN	405,00	27,00	-	566,97
252	ILFOV	PANTELIMON	DRAGULESCU, MARIAN	55	524/160-161-162	119705	-	119705	ARABIL	EXTRAVILAN	194,00	193,00	-	4.052,81
253	ILFOV	PANTELIMON	NEACSU, GHEORGHITA, NEACSU, CAMELIA, APOSTOL, VASILE, APOSTOL, NICOLINA, IVANOICA, GEORGE, CRISTIAN, IVANOICA, ALINA, ILIESCU, VOGEL, MARIUS, FERARU, AURELIA, FERARU, FLORENTIN, DOBRESCU, VIRGILIU, FLORIN, OPREA, GINA, OPREA, FLOREA, STEFAN, LILIANA, STEFAN, SILE, ZECIU, GABRIEL, NICOLAE, ZECIU, GABRIELA, DRAGULESCU, MARIAN, DRAGULESCU, LARISA, SPATARU, MARIAN, ZIDAROHU, COSTIN, ASLAN, NERMIN, BALANESCU, DANIELA, EMILIAN, GEORGETA, VIOLETA, MARODIN, LAURENTIA, MARODIN, GHEORGHE, TUTU, ADI, SILVIU, VASILE, SANDU, CONSTANTIN, SANDU, EMILIEA	55	524/160-161-162	119550	-	119550	ARABIL	EXTRAVILAN	904,00	51,00	-	1.070,95

254	ILFOV	PANTELIMON	NEACSU GHEORGHITA, NEACSU CAMELIA, APOSTOL VASILE, APOSTOL NICOLINA, IVANOAIKA GEORGE CRISTIAN, IVANOAIKA ALINA, ILIESCU VOGEL MARIUS, FERARU AURELIA, FERARU FLORENTIN, DOBRESCU VIRGILIU FLORIN, OPREA GINA, OPREA FLOREA, STEFAN LILIANA, STEFAN SILE, ZECIU GABRIEL, NICOLAE ZECIU GABRIELA, DRAGULESCU MARIAN, DRAGULESCU LARISA, SPATARU MARIAN, ZIDAROIU COSTIN, ASLAN NERMIN, BALANESCU DANIELA, EMILIAN GEORGETA VIOLETA, MARODIN LAURENTIA, MARODIN GHEORGHIIE, TUTU ADI SILVIU VASILE, SANDU CONSTANTIN, SANDU EMILIEA	55	529/159	119504	-	119504	119729 108366 119516	ARABIL ARABIL ARABIL	DRUM EXTRAVILAN	500,00	29,00	-	426,21
255	ILFOV	PANTELIMON	NEACUS GHEORGHITA, NEACSU CAMELIA	55	524/159	119729	-	119729	119729	ARABIL	EXTRAVILAN	60,00	41,00	-	860,96
256	ILFOV	PANTELIMON	NEACUS GHEORGHITA, NEACSU CAMELIA	55	529/158	108366	-	108366	108366	ARABIL	EXTRAVILAN	206,00	131,00	-	2.750,87
257	ILFOV	PANTELIMON	ALEXANDRU MARIN, ALEXANDRU CONSTANTIN, MANOIL ELENA	55	525-526/157	119516	-	119516	119516	ARABIL	EXTRAVILAN	2.003,00	114,00	-	2.393,89
258	ILFOV	PANTELIMON	CRACIUN ION, NAE IOANA, CRACIUN AURICA, ALEXANDRU VARVARA, CRACIUN ALEXANDRINA, NITA ADRIANA, CRACIUN MARIA, CRACIUN CONSTANTIN, CRACIUN IONUT IULIAN, CRACIUN MIHAELA MADALINA	55	526/156	119533	-	119533	119533	ARABIL	EXTRAVILAN	5.586,00	315,00	-	6.614,69
259	ILFOV	PANTELIMON	CRACIUN ION, NAE IOANA, CRACIUN AURICA, ALEXANDRU VARVARA, CRACIUN ALEXANDRINA, NITA ADRIANA, CRACIUN MARIA, CRACIUN CONSTANTIN, CRACIUN IONUT IULIAN, CRACIUN MIHAELA MADALINA	55	526/155	119517	-	119517	119517	ARABIL	EXTRAVILAN	5.150,00	289,00	-	6.068,71
260	ILFOV	PANTELIMON	PANAIT FLORICA, ARMEANCA LILIANA, ADRIAN GABRIEL, ADRIAN DANIELA, MOLDOVEANU SAYU MARIUS, MOLDOVEANU CARMEN, MOLDOVEANU CONSTANTINA, MOLDOVEANU DUCAN, OPREA FLOREA, OPREA GINA, IORDACHE BEBI, IORDACHE ELENA, ANDREI AURORA, ANDREI CRISTIAN, IONITA MARIAN, MARIUS, IONITA MARIA, IZABELA, MINEA MARIAN, RUSU CLAUDIA, PEGA DUMITRU, GRIGORITA IOANA, GRIGORITA MITRITA, STOICAN VALENTINA, ORASUL PANTELIMON (DOMENIU PRIVAT), TOMA MARIAN, COJOCARU VIRGINICA MIHAELA, GRIGORE IOANA, GRIGORE MITRITA	55	529/154	119535	-	119535	119535	ARABIL	EXTRAVILAN	953,00	58,00	-	1.217,94
261	ILFOV	PANTELIMON	OPREA GINA, OPREA FLOREA	55	529/154	119536	-	119536	119536	ARABIL	EXTRAVILAN	217,00	150,00	-	3.149,85
262	ILFOV	PANTELIMON	DURAK NIHA, GARANT BANK SA	55	529/153/1, 529/153	100789	-	100789	100789	ARABIL	INTRAVILAN	4.451,00	255,00	-	33.929,03
263	ILFOV	PANTELIMON	VASILE NICULAE, VASILE VASILICA, ENCIU MARIUS, ENCIU NICOLETA IONELA	55	524/152	119273	-	119273	119273	ARABIL	INTRAVILAN	978,00	54,00	-	7.184,97
264	ILFOV	PANTELIMON	VASILE NICULAE, VASILE VASILICA, ENCIU MARIUS, ENCIU NICOLETA IONELA	55	524/152	119274	-	119274	119274	ARABIL	INTRAVILAN	2.894,00	245,00	-	32.598,48
265	ILFOV	PANTELIMON	POPESCU VICTOR, POPESCU ADRIANA IULIANA	-	-	107267	-	107267	107267	ARABIL	EXTRAVILAN	3.400,00	71,00	-	1.490,93
266	ILFOV	PANTELIMON	POPESCU LUCICA	-	-	117607	-	117607	117607	ARABIL	EXTRAVILAN	4.500,00	93,00	-	1.952,91
267	ILFOV	PANTELIMON	ORAS PANTELIMON - DOMENIU PRIVAT	55	524/149	119744	-	119744	119744	ARABIL	INTRAVILAN	1.919,00	105,00	-	13.970,78
268	ILFOV	PANTELIMON	ULMEANU MARIA, CENUSA MARIA, SOICA GEORGETA, COSTACHE NICULAE, SOICA GEORGETA	55	526/148	119675	-	119675	119675	ARABIL	EXTRAVILAN	76,00	76,00	-	1.595,92
269	ILFOV	PANTELIMON	ULMEANU MARIA, CENUSA MARIA, SOICA GEORGETA, IONICA GRIGORE, IONICA TUDORA, IONICA AURELIAN, NICUSOR	-	-	2743/16	-	10'887	10'887	ARABIL	EXTRAVILAN	395,00	125,00	-	2.624,88

270	ILFOV	PANTELIMON	TUDOR JAN GABRIEL,TUDOR OANA CAMELIA,ION FLORENTINA LUIZA,GAMAN ION,GAMAN GEORGETA,IONESCU LUCRETIA,IONESCU GHEORGHE,ILCAU ANDREEA BIANCA,DUTULESCU ALEXANDRU,DUTULESCU RODICA,GULI AURICA,GULI MIHAELA,BUJOR RAZVAN CRISTIAN,SOARE VALERIU,SOARE EUGENIA AURELIA,GONCIULEA AMALIA JEANINA,IONICA TUDORA,IONICA AURELIAN NICUSOR,NICULESCU ELENA,NICULESCU MADALINA,MANDA COSTEL,MANDA VASILE SORINEL,ORAȘUL PANTELIMON (DOMENIU PRIVAT),ANDREI MIMI,NISTOR ALEXANDRU,NISTOR STEFANIA,SCUTELNICU RADU,SCUTELNICU LUCICA,BREZOI MIHAELA	55	524/145, 524/146, 526/61, 526/144	120036	-	120036	120036	ARABIL	INTRAVILAN	987,00	55,00	-	7.318,03
271	ILFOV	PANTELIMON	ROLLYS EXIM TRADE SRL	55	524/145, 524/146, 526/61, 526/144	119542	-	119542	119542	ARABIL	EXTRAVILAN	1.151,00	765,00	-	16.064,24
272	ILFOV	PANTELIMON	ZLATEA MARIN,ZLATEA MIHAELA	55	524/141-142	100067	-	100067	100067	ARABIL	INTRAVILAN	725,00	241,00	-	32.066,26
273	ILFOV	PANTELIMON	ZAHARIA ELENA,ZAHARIA CONSTANTIN,ATUDOREI LUCIAN CRISTIAN,COSTEA CONSTANTIN,DIRINU FLORIN,DIRINU CRISTIANA, HUA FU GUO STAR SRL,PARASCHIV MARILENA,ANCA CONSTANTINA CRISTINA, ANCA PATRICE CRISTIAN,TURCU DUMITRU,TURCU GHEORGHITA,BRIGAN GABRIELA DIANA,ANUTEI MIHNEA RAZVAN,ANUTEI MIRELA GABRIELA,MITREA GHEORGHE,MITREA ANGELA,GHITA IONUT,CERCEL BOGDAN,CERCEL SANDA,ZLATEA MARIN,ZLATEA MIHAELA,ANCA FREDERIC IOAN	55	524/141	120044	-	120044	120044	ARABIL	INTRAVILAN	1.069,00	55,00	-	7.318,03
274	ILFOV	PANTELIMON	HUA NAN INTERNATIONAL SRL	55	524-526/140	119655	-	119655	119655	ARABIL	EXTRAVILAN	3.359,00	336,00	-	7.055,66
275	ILFOV	PANTELIMON	NEGOITA ECATERINA,NEGOITA MIRCEA	55	524-525/139	111842	-	111842	111842	ARABIL	EXTRAVILAN	6.526,00	56,00	-	1.175,94
276	ILFOV	PANTELIMON	POPESCU VICTOR,POPESCU ADRIANA IULIANA	55	524/138	108159	-	108159	108159	ARABIL	EXTRAVILAN	1.445,00	119,00	-	2.498,88
277	ILFOV	PANTELIMON	IONESCU STEFANA	55	524/138	119847	-	119847	119847	ARABIL	EXTRAVILAN	1.423,00	132,00	-	2.771,87
278	ILFOV	PANTELIMON	ALECU DAVID,VASILICA	55	524/138	107416	-	107416	107416	ARABIL	EXTRAVILAN	1.401,00	76,00	-	1.595,92
279	ILFOV	PANTELIMON	ALECU VASILE	55	524/138	119849	-	119849	119849	ARABIL	EXTRAVILAN	1.381,00	17,00	-	356,98
280	ILFOV	PANTELIMON	IONESCU AURICA,NICULAE TUDORA,MATEESCU ION,MATEESCU MARIA	55	524/137	119552	-	119552	119552	ARABIL	EXTRAVILAN	2.296,00	11,00	-	230,99
281	ILFOV	PANTELIMON	IONESCU AURICA,NICULAE TUDORA,MATEESCU ION,MATEESCU MARIA,ROMANESCU MIHAI,ROMANESCU DANIELA,MITICA MIRCEA,MITICA GINA,JIFCU FLORIN DANUT,JIFCU CORNELIA,ENE CONSTANTIN,ENE NEACSA	55	524/137	106048	-	106048	106048	ARABIL	EXTRAVILAN	1.176,00	7,00	-	146,99
282	ILFOV	PANTELIMON	NICULAE COSTEL,NICULAE TUDORA,NICULAE PETRUTA,ROSOGA CONSTANTIN,NICULAE PETRUTA,MOTAESCU GINA,RISTEA FLOREA	55	524/136	119518	-	119518	119518	ARABIL	EXTRAVILAN	4.389,00	34,00	-	713,97
283	ILFOV	PANTELIMON	NICULAE COSTEL,NICULAE TUDORA,NICULAE PETRUTA,ROSOGA CONSTANTIN,NICULAE PETRUTA,MOTAESCU GINA,RISTEA FLOREA	55	524/136	119518	-	119518	119518	ARABIL	EXTRAVILAN	4.389,00	219,00	-	4.598,78
284	ILFOV	PANTELIMON	CIORTAN ELENA,GRIGORE MARIA,GRIGORE IRINA GEORGIANA,GRIGORE MARIUS ALEXANDRU	55	524/135	119325	-	119325	119325	ARABIL	EXTRAVILAN	11.315,00	918,00	-	19.277,08
285	ILFOV	PANTELIMON	CRISDAN 95 SRL,GOGU NICULAE LEONARD,GOGU MARIANA,ORAȘUL PANTELIMON (DOMENIU PRIVAT)	55	524/133	109101	-	109101	109101	ARABIL	INTRAVILAN	31,00	6,00	-	798,33
286	ILFOV	PANTELIMON	BENTEȘ CARMEN ELENA	55	524	103787	-	103787	103787	ARABIL	INTRAVILAN	725,00	5,00	-	665,28
287	ILFOV	PANTELIMON	ORAȘ PANTELIMON **	12	-	-	-	-	-	ARABIL	EXTRAVILAN	2.062,00	314,00	-	6.593,69
288	ILFOV	PANTELIMON	(DOMENIU PRIVAT)	55	524, 525	112837	-	112837	112837	ARABIL	INTRAVILAN	7.932,00	18,00	-	2.394,99
289	ILFOV	PANTELIMON	LEONA PROD SERV SRL	55	521/60-161-162	286154	-	286154	286154	ARABIL	EXTRAVILAN	312,00	121,00	-	2.540,88
290	ILFOV	PANTELIMON	NEACȘU GHEORGHITA,NEACȘU CAMELIA	55	526/182	105306	-	105306	105306	ARABIL	INTRAVILAN	437,00	3,00	-	399,17

291	ILFOV	PANTELIMON	CRISTEA ELENA, IONESCU ALEXANDRU GEORGE, IONESCU FLORENTINA, CARMEN-BOROZAN GABRIEL, BOROZAN MANUELA, BOROZAN CRISTIAN, BOROZAN VALENTINA, PREDESCU BOGDAN- GABRIEL, PREDESCU SIMONA, BARBUCEANU IOANEL, BARBUCEANU OANA-TEODORA, BURICHI EUGENIU-CONSTANTIN, BURICHI CARMEN, CRISTEA SIMONA, NICOLETA, CRISTEA LIVIU, MARIAN, MUSCALU TRAIAN, MUSCALU GHEORGHIȚA, CRISTEA GEORGE LUCIAN, CRISTEA ALICE RAMONA, TANASE DAN, TANASE GEORGIANA, DUMITRESCU GHEORGHE, DUMITRESCU LILIEANA, BURICHI FELICIA-MIHAELA, CRISTEA VASILE, CRISTEA MIHAIL, CRISTEA FLORINA, MIHAESCU CATALIN-VALENTIN, MIHAESCU DANIELA, PARCALABU MARIAN, URSEIU ELFINA, LINCU DANIEL-FLORIAN, EILOI EUDOCHIA, EILOI ELIODOR, MARIN MARIA	55	526/182	1247/18	-	106559	ARABIL	EXTRAVILAN	2 318,00	34,00	-	713,97
292	ILFOV	PANTELIMON	BARBU BOGDAN, BARBU ELENA GABRIELA, CIOLACU ADRIAN, PURCEL VIOREL, DUTA IONEL, DUTA MARIANA, STANCU MIHAI, STELIAN, STANCU CARMEN, DUMITRESCU GHEORGHE, DUMITRESCU LILIEANA, UNGUREANU PETRA, UNGUREANU MARIUS, UNGUREANU MIHAELA, CEOCEA MIHAELA, CEOCEA FLORIN, STANCU MIHAIL, STANCU ECATERINA, STANCU CARMEN, TROFIN VIOREL, TROFIN NELY, PLESCAN CRISTIAN, PLESCAN SONIA, NEGRICI VIORICA, NEGRICI PETRE EUGEN, BALAN VICTOR CATALIN, BALAN NICOLETA, MOCANU ALEXANDRU IONUT, GARGARITA LAURENTIU, LIXANDRU IONUT ROBERT, LIXANDRU CONSTANTIN, CRISTI DUMITRESCU GHEORGHE, DUMITRESCU LILIEANA DUMITRESCU GHEORGHE, DUMITRESCU LILIEANA RADOCEA ROBERTINA	55	526/182	2740/13	-	105669	ARABIL	EXTRAVILAN	285,00	27,00	-	566,97
293	ILFOV	PANTELIMON		55	526/182	2740/14	-	105670	ARABIL	EXTRAVILAN	285,00	1,00	21,00	
294	ILFOV	PANTELIMON		55	526/182	2859/1	-	107679	ARABIL	INTRAVILAN	505,00	106,00	14,103,83	
295	ILFOV	PANTELIMON		55	806-846				CURTI CONSTRUCTII		158.705,00	0,00		
296	ILFOV	PANTELIMON	MĂNĂȘTIREA CERNICA - DOMENIU PRIVAT	78,78,80	806-846				CURTI- CONSTRUCTII		27.637,00	0,00		
297	ILFOV	PANTELIMON	MĂNĂȘTIREA CERNICA - DOMENIU PRIVAT	78,78,80	806-846	108699		108699	ARABIL	INTRAVILAN	4.720,00	0,00	124.733,65	
298	ILFOV	PANTELIMON	UDILA FLORIN	78,78,80	806-846				ARABIL		49.906,00	0,00		
				78,78,80	806-846				ARABIL		28.097,00	558,00		
				78,78,80	806-846				ARABIL		46.009,00	0,00		
				78,78,80	806-846				ARABIL		128.472,00	0,00		
				78,78,80	806-846				ARABIL		175.296,00	0,00		
				78,78,80	806-846				ARABIL		39.430,00	0,00		
				78,78,80	806-846				ARABIL		77.744,00	0,00		
				78,78,80	806-846				VIE		21.090,00	0,00		
				78,78,80	806-846				VIE		11.166,00	0,00		
				78,78,80	806-846				CURTI CONSTRUCTII		158.705,00	0,00	16.264,99	
				78,78,80	806-846				CURTI- CONSTRUCTII		27.637,00	0,00		
				78,78,80	806-846				CURTI- CONSTRUCTII		4.720,00	0,00		
				78,78,80	806-846				ARABIL		49.906,00	0,00		
				78,78,80	806-846				ARABIL		28.097,00	690,00		
				78,78,80	806-846				ARABIL		46.009,00	0,00		
				78,78,80	806-846				ARABIL		128.472,00	0,00		
				78,78,80	806-846				ARABIL		175.296,00	0,00		
				78,78,80	806-846				ARABIL		39.430,00	0,00		
				78,78,80	806-846				ARABIL		77.744,00	0,00		
				78,78,80	806-846				VIE		21.090,00	0,00		
				78,78,80	806-846				VIE		11.166,00	0,00		
				55	529/158	2726/12		108451	ARABIL	EXTRAVILAN	72,00	27,00	566,97	

299	ILFOV	CERNICA	OPREA ELENA, TACHE MARIN, TACHE CHIRITA, TACHE ARGHIR, STOIAN MARIN	9	124/3/44	-	70229	-	ARABIL	INTRAVILAN	5.000,00	512,00	-	100.955,65
300	ILFOV	CERNICA	HALIU NICULAE, HALIU FLORICA, RADU TRAIAN, RADU MARIA	9	124/3/43	50986	-	50986	ARABIL	INTRAVILAN	5.000,00	638,00	-	125.800,20
301	ILFOV	CERNICA	KALLINTERIS INVEST SRL	9	124/3/42	51068	-	51068	ARABIL	INTRAVILAN	37.471,00	9.411,00	-	1.855.651,57
302	ILFOV	CERNICA	RADU TRAIAN, RADU MARIA, HALIU NICULAE, HALIU FLORICA	9	124/3/41	51069	-	51069	ARABIL	INTRAVILAN	7.296,00	2.481,00	-	489.201,10
303	ILFOV	CERNICA	MARIN MARIA	9	124/3/40	58671	-	58671	ARABIL	INTRAVILAN	10.109,00	3.580,00	-	705.900,82
304	ILFOV	CERNICA	NICA ELENA	9	124/3/39	58673	-	58673	ARABIL	INTRAVILAN	5.967,00	2.207,00	-	435.174,05
305	ILFOV	CERNICA	NICA CONSTANTIN, MACINIC MARIA, MARIN ELENA	9	124/3/38	58675	-	58675	ARABIL	INTRAVILAN	4.918,00	1.882,00	-	371.090,88
306	ILFOV	CERNICA	TURNEA ELENA, TURNEA TUDOR	9	124/3/37	50984	-	50984	ARABIL	INTRAVILAN	10.739,00	4.337,00	-	855.165,32
307	ILFOV	CERNICA	HALIU NICULAE, HALIU FLORICA, RADU TRAIAN, RADU MARIA	9	124/3/36	51063	-	51063	ARABIL	INTRAVILAN	3.364,00	1.433,00	-	282.557,51
308	ILFOV	CERNICA	OLTEANU OANA, JACOB FLORENTINA, CORINA, JACOB ADRIAN	9	124/3/35	50983	-	50983	ARABIL	INTRAVILAN	6.430,00	2.868,00	-	565.509,37
309	ILFOV	CERNICA	VELICU EUGENIA, COSTACHE ELENA, ORODEL GETA, VELICU MARIN, PAVEL ION, PAVEL GEORGIANA, CRISTINA, PAVEL MIHAELA, PAVEL MARIA, PAVEL VASILICA, PAVEL MIHAI, CRISTIAN, MATEI MARISINA	9	124/3/34	50991	-	50991	ARABIL	INTRAVILAN	6.887,00	3.296,00	-	649.901,98
310	ILFOV	CERNICA	PARASCHIV TUDOR	9	124/3/33	50990	-	50990	ARABIL	INTRAVILAN	786,00	786,00	-	154.982,89
311	ILFOV	CERNICA	PARASCHIV PETRE	9	-	3566	-	54479	ARABIL	INTRAVILAN	3.750,00	3.514,00	-	692.887,01
312	ILFOV	CERNICA	DINU MARIN, STOINEA VASILE, RADU TRAIAN, RADU MARIA, HALIU NICULAE, HALIU FLORICA	9	124/3/32	58467	-	58467	ARABIL	INTRAVILAN	7.417,00	3.448,00	-	679.873,19
313	ILFOV	CERNICA	MARIN IOANA	9	124/3/31	58758	-	58758	ARABIL	INTRAVILAN	4.178,00	1.581,00	-	311.740,00
314	ILFOV	CERNICA	RADU TRAIAN, RADU MARIA	9	124/3/31	58758	-	58758	ARABIL	INTRAVILAN	2.081,00	666,00	-	131.321,21
315	ILFOV	CERNICA	RADU TRAIAN, RADU MARIA	9	124/3/30	58808	-	58808	ARABIL	INTRAVILAN	5.033,00	1.198,00	-	236.220,44
316	ILFOV	CERNICA	ILIE TUDOR, ILIE ILIE, NICA RADA, BORDEA MARIANA	9	124/3/29	58728	-	58728	ARABIL	INTRAVILAN	3.386,00	393,00	-	77.491,35
317	ILFOV	CERNICA	HALIU NICULAE, HALIU FLORICA, RADU TRAIAN, RADU MARIA	9	124/3/28/3	58750	-	58750	ARABIL	INTRAVILAN	795,00	32,00	-	6.309,73
318	ILFOV	CERNICA	RADU TRAIAN, RADU MARIA	9	124/3/28/2	58753	-	58753	ARABIL	INTRAVILAN	664,00	11,00	-	2.168,97
319	ILFOV	CERNICA	RADU TRAIAN, RADU MARIA	9	124/3/28/1	58714	-	58714	ARABIL	INTRAVILAN	641,00	1.971,79	-	6.309,73
320	ILFOV	CERNICA	RADU TRAIAN, RADU MARIA	9	124/3/28	58738	-	58738	ARABIL	INTRAVILAN	2.380,00	32,00	-	6.704,09
321	ILFOV	CERNICA	TACHE ARGHIR	9	124/3/27	58736	-	58736	ARABIL	INTRAVILAN	2.415,00	34,00	-	128.560,71
322	ILFOV	CERNICA	RADU TRAIAN, RADU MARIA	9	124/3/25	1509	-	51067	ARABIL	INTRAVILAN	10.000,00	652,00	-	29.774,03
323	ILFOV	CERNICA	NEBANCEA CONSTANTINA	9	124/3/20	58734	-	58734	ARABIL	INTRAVILAN	742,00	151,00	-	49.689,11
324	ILFOV	CERNICA	ZAMPIR GHEORGHIȚA, ZAMPIR VICTOR, ZAMPIR CONSTANTIN	9	124/3/19	58721	-	58721	ARABIL	INTRAVILAN	1.908,00	252,00	-	13.999,71
325	ILFOV	CERNICA	GIOCOVEANU ZINA, NEACȘU MIHAELA	9	124/3/16	58709	-	58709	ARABIL	INTRAVILAN	289,00	71,00	-	6.309,73
326	ILFOV	CERNICA	HALIU NICULAE, HALIU FLORICA, RADU TRAIAN, RADU MARIA	9	124/3/15	58708	-	58708	ARABIL	INTRAVILAN	66,00	32,00	-	12.816,64
327	ILFOV	CERNICA	DUMITRU ȘTEFAN, DUMITRU GHEORGHE, MIHAI FLOAREA	9	124/3/14	58713	-	58713	ARABIL	INTRAVILAN	144,00	65,00	-	57.773,45
328	ILFOV	CERNICA	ZAMPIR ELENA, MADALINA	13	165/20	58600	-	58600	ARABIL	INTRAVILAN	2.325,00	293,00	-	61.914,21
329	ILFOV	CERNICA	IONITA CONSTANTIN, IONITA GHEORGHE, DUMITRU DUMITRA, MINU NICULINA, ILIE MARIA, SAVA MANDICA, SORA ELENA, OIHRENCIUC FLORICA, IONITA PETRE	13	165/19	58649	-	58649	ARABIL	INTRAVILAN	2.179,00	314,00	-	201.714,12
330	ILFOV	CERNICA	VOICU GHEORGHE	13	165/18	58687	-	58687	ARABIL	INTRAVILAN	2.260,00	1.023,00	-	419.596,91
331	ILFOV	CERNICA	IOSIF JEANA	13	165/17	58655	-	58655	ARABIL	INTRAVILAN	2.387,00	2.128,00	-	96.420,53
332	ILFOV	CERNICA	GHEORGHE ILIE	13	165/16	58660	-	58660	ARABIL	INTRAVILAN	552,00	489,00	-	211.178,71
333	ILFOV	CERNICA	ȘTANESCU NICULAE	13	165/15	58611	-	58611	ARABIL	INTRAVILAN	1.249,00	1.071,00	-	308.387,96
334	ILFOV	CERNICA	ILIE ION	13	165/14	58637	-	58637	ARABIL	INTRAVILAN	1.921,00	1.564,00	-	484.074,45
335	ILFOV	CERNICA	ILIE ILIE	13	165/13	58676	-	58676	ARABIL	INTRAVILAN	3.245,00	2.455,00	-	189.094,66
336	ILFOV	CERNICA	IANCU PETRUT MARIUS	13	165/9	58621	-	58621	ARABIL	INTRAVILAN	1.499,00	959,00	-	396.329,79
337	ILFOV	CERNICA	IANCU PETRUT MARIUS	13	165/10	58761	-	58761	ARABIL	INTRAVILAN	4.381,00	2.010,00	-	546.777,37
338	ILFOV	CERNICA	NICOLAE CONSTANTIN	13	165/11	58657	-	58657	ARABIL	INTRAVILAN	2.955,00	2.773,00	-	177.658,28
339	ILFOV	CERNICA	PAVEL AURICA, MICIUNA CONSTANTINA	13	165/12	58683	-	58683	ARABIL	INTRAVILAN	134,00	901,00	-	348.612,47
340	ILFOV	CERNICA	NICA MARIAN, NICA NICOLEȚA	13	165/8	58615	-	58615	ARABIL	INTRAVILAN	3.051,00	1.768,00	-	418.611,02
341	ILFOV	CERNICA	MIHAILESCU DAN, NICOLAE	13	165/7	58614	-	58614	ARABIL	INTRAVILAN	3.854,00	2.123,00	-	367.738,84
342	ILFOV	CERNICA	ISPAS MARIA, PETRACHE ELENA, ȘTAN AURICA	13	165/6	58658	-	58658	ARABIL	INTRAVILAN	3.558,00	1.865,00	-	164.447,29
343	ILFOV	CERNICA	TUDOSE VASILE	13	165/5	58663	-	58663	ARABIL	INTRAVILAN	1.664,00	834,00	-	203.291,55
344	ILFOV	CERNICA	NICOLAE ELIENA	13	165/4	58665	-	58665	ARABIL	INTRAVILAN	207,00	1.031,00	-	161.489,60
345	ILFOV	CERNICA	ILIE MARIA	13	165/3	58608	-	58608	ARABIL	INTRAVILAN	1.684,00	819,00	-	113.969,46
346	ILFOV	CERNICA	ȘTOINEA GLADIS LOREȚA, ȘTOINEA CONSTANTIN	13	165/2	58613	-	58613	ARABIL	INTRAVILAN	1.207,00	578,00	-	113.180,75
347	ILFOV	CERNICA	ȘTOINEA CONSTANTIN, ȘTOINEA ALEXANDRA	13	165/2	58609	-	58609	ARABIL	INTRAVILAN	1.216,00	574,00	-	39.830,16
348	ILFOV	CERNICA	ȘAVULEȚE EMILIA	13	165/2	58612	-	58612	ARABIL	INTRAVILAN	432,00	202,00	-	-

349	ILFOV	CERNICA	ZAMFIR ECATERINA, ARGHIR NICOLAE, ZAMFIR VIRGIL, ZAMFIR GHEORGHE, BRATU FLORICA, ZAMFIR ION, ZAMFIR DUMITRA, ARGHIRESCU VASILE	13	165/1	-	9442	-	ARABIL	INTRAVILAN	42.500,00	6.482,00	-	1.278.114,28
350	ILFOV	CERNICA	ZAMFIR ECATERINA, ARGHIR NICOLAE, ZAMFIR VIRGIL, ZAMFIR GHEORGHE, BRATU FLORICA, ZAMFIR ION, ZAMFIR DUMITRA, ARGHIRESCU VASILE	13	165/1	-	9442	-	ARABIL	INTRAVILAN	42.500,00	5.734,00	-	1.130.624,39
351	ILFOV	CERNICA	SAVULETE EMILIA	13	165/2	54861	-	54861	ARABIL	INTRAVILAN	716,00	197,00	-	38.844,26
352	ILFOV	CERNICA	STOINEA CONSTANTIN, STOINEA ALEXANDRA	13	165/2	54858	-	54858	ARABIL	INTRAVILAN	2.030,00	560,00	-	110.420,24
353	ILFOV	CERNICA	STOINEA GLADIS LORETA, STOINEA CONSTANTIN	13	165/2	54860	-	54860	ARABIL	INTRAVILAN	2.035,00	564,00	-	111.208,96
354	ILFOV	CERNICA	ILIE MARIA	13	165/3	50992	-	50992	ARABIL	INTRAVILAN	2.868,00	799,00	-	157.546,02
355	ILFOV	CERNICA	NICOLAE ELENA	13	165/4	58668	-	58668	ARABIL	INTRAVILAN	3.591,00	1.006,00	-	198.362,07
356	ILFOV	CERNICA	TUDOSE VASILE	13	165/5	58682	-	58682	ARABIL	INTRAVILAN	2.891,00	814,00	-	160.503,71
357	ILFOV	CERNICA	ISPAS MARIA, PETRACHE ELENA, STAN AURICA	13	165/6	58659	-	58659	ARABIL	INTRAVILAN	6.417,00	1.822,00	-	359.260,14
358	ILFOV	CERNICA	MIRHAILESCU DAN, NICOLAE	13	165/7	50993	-	50993	ARABIL	INTRAVILAN	7.222,00	2.075,00	-	409.146,43
359	ILFOV	CERNICA	NICA MARIANA, NICA NICOLETA	13	165/8	50999	-	50999	ARABIL	INTRAVILAN	5.908,00	1.728,00	-	340.725,51
360	ILFOV	CERNICA	IANCU PETRUT MARIUS	13	165/9	50994	-	50994	ARABIL	INTRAVILAN	2.963,00	880,00	-	173.517,52
361	ILFOV	CERNICA	IANCU PETRUT MARIUS	13	165/10	50995	-	50995	ARABIL	INTRAVILAN	8.921,00	2.713,00	-	534.946,63
362	ILFOV	CERNICA	NICOLAE ANICA	13	165/11	58661	-	58661	ARABIL	INTRAVILAN	6.273,00	1.968,00	-	388.048,27
363	ILFOV	CERNICA	MINCIUNA CONSTANTINA, PAVEL AURICA	13	165/12	58656	-	58656	ARABIL	INTRAVILAN	2.936,00	939,00	-	185.151,08
364	ILFOV	CERNICA	ILIE ILIE	13	165/13	58680	-	58680	ARABIL	INTRAVILAN	7.335,00	2.403,00	-	473.821,14
365	ILFOV	CERNICA	ILIE ION	13	165/14	58638	-	58638	ARABIL	INTRAVILAN	4.522,00	1.529,00	-	301.486,69
366	ILFOV	CERNICA	STANESCU NICULAE	13	165/15	50996	-	50996	ARABIL	INTRAVILAN	3.017,00	1.046,00	-	206.249,23
367	ILFOV	CERNICA	GHEORGHE ILIE	13	165/16	58685	-	58685	ARABIL	INTRAVILAN	1.355,00	477,00	-	94.054,38
368	ILFOV	CERNICA	IOSIF JEANA	13	165/17	58707	-	58707	ARABIL	INTRAVILAN	6.044,00	2.190,00	-	431.822,01
369	ILFOV	CERNICA	VOICU GHEORGHE	13	165/18	58651	-	58651	ARABIL	INTRAVILAN	6.055,00	2.309,00	-	455.286,31
370	ILFOV	CERNICA	IONITA CONSTANTIN, IONITA GHEORGHE, ILIE MARIA, SORA ELENA, IONITA PETRE, SAVA MANDICA, DUMITRU DUMITRA, MINCU NICULINA, OHRENCILUC RODICA	13	165/19	58686	-	58686	ARABIL	INTRAVILAN	6.037,00	2.470,00	-	487.032,13
371	ILFOV	CERNICA	ZAMFIR ELENA MADALINA	13	165/20	51018	-	51018	ARABIL	INTRAVILAN	6.084,00	2.294,00	-	452.328,63
372	ILFOV	CERNICA	STOINEA VICTORIA	13	165/21	58679	-	58679	ARABIL	INTRAVILAN	6.682,00	2.600,00	-	51.266,54
373	ILFOV	CERNICA	PETCU VERGINIA	13	165/22	58679	-	58679	ARABIL	INTRAVILAN	6.682,00	2.600,00	-	55.407,30
374	ILFOV	CERNICA	PETCU VERGINIA	13	165/24	51019	-	51019	ARABIL	INTRAVILAN	948,00	47,00	-	9.367,41
375	ILFOV	CERNICA	NEDELEA FLOAREA	13	165/25	58684	-	58684	ARABIL	INTRAVILAN	4.376,00	353,00	-	69.604,19
376	ILFOV	CERNICA	PARASCHIV PETRE	9	124/3/5	58715	-	58715	ARABIL	INTRAVILAN	10.992,00	105,00	-	20.703,80
377	ILFOV	CERNICA	STOINEA GHEORGHE	9	124/3/6	58690	-	58690	ARABIL	INTRAVILAN	6.162,00	67,00	-	13.210,99
378	ILFOV	CERNICA	DUMITRU DUMITRU	9	124/3/8	58723	-	58723	ARABIL	INTRAVILAN	252,00	34,00	-	6.704,09
379	ILFOV	CERNICA	RADU MARIA, RADU TRAIAN	9	124/3/9	58798	-	58798	ARABIL	INTRAVILAN	2.425,00	3,00	-	591,54
380	ILFOV	CERNICA	HALIU NICULAE, HALIU FLORICA, RADU TRAIAN, RADU MARIA	9	124/3/18	51034	-	51034	ARABIL	INTRAVILAN	3.030,00	9,00	-	1.774,61
381	ILFOV	CERNICA	ZAMFIR GHEORGHITA, ZAMFIR VICTOR, ZAMFIR CONSTANTIN	9	124/3/19	51035	-	51035	ARABIL	INTRAVILAN	11.674,00	369,00	-	72.799,05
382	ILFOV	CERNICA	MARIN TUDOR	9	124/3/22	58703	-	58703	ARABIL	INTRAVILAN	7.057,00	99,00	-	19.520,72
383	ILFOV	CERNICA	APOSTOL GHEORGHITA, APOSTOL GELU	9	124/3/23	51037	-	51037	ARABIL	INTRAVILAN	3.331,00	30,00	-	5.915,37
384	ILFOV	CERNICA	HALIU NICULAE, HALIU FLORICA, RADU TRAIAN, RADU MARIA	9	124/3/24	51016	-	51016	ARABIL	INTRAVILAN	5.894,00	2.619,00	-	516.411,80
385	ILFOV	CERNICA	SPATARU IOAN RAZVAN, TOLCIU CATALIN, TOCIU ELIS ELENA	9	124/3/17	51029	-	51029	ARABIL	INTRAVILAN	6.606,00	19,00	-	3.746,40
386	ILFOV	CERNICA	HALIU NICULAE, HALIU FLORICA, RADU TRAIAN, RADU MARIA	9	124/3/18	51034	-	51034	ARABIL	INTRAVILAN	3.030,00	71,00	-	13.999,71
387	ILFOV	CERNICA	ZAMFIR GHORGHITA, ZAMFIR VICTOR, ZAMFIR CONSTANTIN	9	124/3/19	51035	-	51035	ARABIL	INTRAVILAN	11.674,00	802,00	-	158.137,56
388	ILFOV	CERNICA	NEBANCEA CONSTANTINA	9	124/3/20	58730	-	58730	ARABIL	INTRAVILAN	3.777,00	436,00	-	89.913,62
389	ILFOV	CERNICA	ILIE CONSTANTIN, RUSU LEANA, NEDELCU ECATERINA, IANCU FLOAREA	9	124/3/21	51036	-	51036	ARABIL	INTRAVILAN	9.180,00	1.566,00	-	308.782,31
390	ILFOV	CERNICA	MARIN TUDOR	9	124/3/22	58703	-	58703	ARABIL	INTRAVILAN	7.057,00	1.701,00	-	335.401,48
391	ILFOV	CERNICA	APOSTOL GHEORGHITA, APOSTOL GELU	9	124/3/23	51037	-	51037	ARABIL	INTRAVILAN	3.331,00	1.003,00	-	197.770,54
392	ILFOV	CERNICA	ANDREI CONSTANTIN, ANDREI NICOLAE, ANDREI ANGHEL, TUDORACHE VASILICA, COSTACHE NEAGA, IONITA GHEORGHINA, COCAN STEFANA, CONSTANTINESCU PROFIRA	9	124/3/25	52763	-	52763	ARABIL	INTRAVILAN	3.411,00	1.272,00	-	250.811,69
393	ILFOV	CERNICA	IORDACHE MARIN	9	124/3/26	58697	-	58697	ARABIL	INTRAVILAN	3.038,00	1.174,00	-	231.488,15
394	ILFOV	CERNICA	TACHE ARGHIR	9	124/3/27	58667	-	58667	ARABIL	INTRAVILAN	5.116,00	2.072,00	-	409.540,78
395	ILFOV	CERNICA	RADU TRAIAN, RADU MARIA	9	124/3/28	54735	-	54735	ARABIL	INTRAVILAN	4.642,00	2.009,00	-	396.132,61

396	ILFOV	CERNICA	RADU TRAIAN,RADU MARIA	9	124/3/28/1	51038	-	51038	ARABIL	INTRAVILAN	1.157,00	523,00	-	103.124,62
397	ILFOV	CERNICA	RADU TRAIAN,RADU MARIA	9	124/3/28/2	51039	-	51039	ARABIL	INTRAVILAN	1.159,00	534,00	-	105.293,59
398	ILFOV	CERNICA	HALIU NICULAE,HALIU FLORICA,RADU TRAIAN,RADU MARIA	9	124/3/28/3	51033	-	51033	ARABIL	INTRAVILAN	1.337,00	629,00	-	124.025,59
399	ILFOV	CERNICA	ILIE TUDOR,ILIE ILIE,NICA RADA,BORDEA MARIANA	9	124/3/29	58717	-	58717	ARABIL	INTRAVILAN	5.140,00	2.563,00	-	505.369,78
400	ILFOV	CERNICA	GORNEANU GHEORGHE,ACHIM NICOLINA,VOICU ELENA	9	124/3/30	58749	-	58749	ARABIL	INTRAVILAN	6.224,00	3.471,00	-	684.408,31
401	ILFOV	CERNICA	RADU TRAIAN,RADU MARIA	9	124/3/31	54872	-	54872	ARABIL	INTRAVILAN	2.189,00	1.342,00	-	264.614,22
402	ILFOV	CERNICA	MARIN IOANA	9	124/3/31	58732	-	58732	ARABIL	INTRAVILAN	3.847,00	2.563,00	-	505.369,78
403	ILFOV	CERNICA	DINU MARIN,STOINEA VASILE,RADU TRAIAN,RADU MARIA,HALIU NICULAE,HALIU FLORICA	9	124/3/32	58720	-	58720	ARABIL	INTRAVILAN	5.377,00	4.191,00	-	826.377,19
404	ILFOV	CERNICA	PARASCHIV TUDOR	9	124/3/33	58759	-	58759	ARABIL	INTRAVILAN	763,00	763,00	-	150.447,58
405	ILFOV	CERNICA	MARIN RAZVAN STEFAN	9	124/3/33	54855	-	54855	ARABIL	INTRAVILAN	3.750,00	3.233,00	-	637.479,71
406	ILFOV	CERNICA	VELICU EUGENIA,COSTACHE ELENA,ORODEL GETA,VELICU MARIN,PAVEL ION,PAVEL GEORGIANA CRISTINA,PAVEL MIHAELA,PAVEL MARIA,PAVEL VASILICA,PAVEL MIHAI CRISTIAN,MATEI MARISINA	9	124/3/34	58741	-	58741	ARABIL	INTRAVILAN	2.888,00	2.374,00	-	468.102,95
407	ILFOV	CERNICA	OLTEANU OANA,JACOB FLORENTINA,CORINA,JACOB ADRIAN	9	124/3/35	58754	-	58754	ARABIL	INTRAVILAN	2.128,00	1.556,00	-	306.810,52
408	ILFOV	CERNICA	HALIU NICULAE,HALIU FLORICA,RADU TRAIAN,RADU MARIA	9	124/3/36	58739	-	58739	ARABIL	INTRAVILAN	918,00	588,00	-	115.941,25
409	ILFOV	CERNICA	TURNEA ELENA,TURNEA TUDOR	9	124/3/37	58760	-	58760	ARABIL	INTRAVILAN	2.140,00	974,00	-	192.052,35
410	ILFOV	CERNICA	MACINIC MARIA,MARIN ELENA,NICA CONSTANTIN	9	124/3/38	58674	-	58674	ARABIL	INTRAVILAN	625,00	57,00	-	11.239,20
411	ILFOV	CERNICA	NICA ELENA	9	124/3/39	58672	-	58672	ARABIL	INTRAVILAN	496,00	14,00	-	2.760,51
412	ILFOV	CERNICA	MARIN MARIA	9	124/3/40	58670	-	58670	ARABIL	INTRAVILAN	260,00	53,00	-	10.450,49
413	ILFOV	CERNICA	RADU TRAIAN,RADU MARIA,HALIU NICULAE,HALIU FLORICA	9	124/3/46	1513	-	1513	ARABIL	INTRAVILAN	5.000,00	141,00	-	27.802,24
414	ILFOV	CERNICA	RADU TRAIAN,RADU MARIA,HALIU NICULAE,HALIU FLORICA	9	-	1507	-	1507	ARABIL	INTRAVILAN	8.500,00	26,00	-	5.126,65
415	ILFOV	GLINA	ENCIU GAROFINA	1	18	-	3122	-	ARABIL	INTRAVILAN	10.000,00	312,00	-	24.638,80
416	ILFOV	GLINA	DOBRICA CRISTIAN	1	19	1762	1415	51269	ARABIL	INTRAVILAN	18.363,00	2.477,00	-	195.609,93
417	ILFOV	GLINA	NEMES IONICA,NEMES RADU ALFA	1	20	1968	5827	51434	ARABIL	INTRAVILAN	6.885,00	1.571,00	-	124.062,66
418	ILFOV	GLINA	NEMES IONICA,NEMES RADU ALFA,NEMES LUCIAN VICTOR	1	20	1886	5827	51382	ARABIL	INTRAVILAN	6.739,00	1.887,00	-	149.017,33
419	ILFOV	GLINA	STAN PROFIRA,DRAGNEA CONSTANTA,MILEA TINCA,CONSTANTIN MARIN,TUDOR ONITA IULIANA,TUDOR MARIUS,TUDOR DANIEL,JARADAT NICOLETA,ROXANA,MANEA ADRIAN	1	21	2959	3034	53562	ARABIL	INTRAVILAN	20.000,00	6.138,00	-	484.720,93
420	ILFOV	GLINA	MAGHET IOAN DANUT,MAGHET IRINA	1	22	2393	3098	-	ARABIL	INTRAVILAN	22.700,00	3.129,00	-	247.098,69
421	ILFOV	GLINA	ZAMFIR CONSTANTIN,VOICU MARIA,COMAN PROFIRA,POPESCU TINCA,TUDOR MARIA,FILIPESCU STEFANA,MOALDOVEANU IOSEFINA,VASILE VASILICA	1	23	-	3099	-	ARABIL	INTRAVILAN	7.800,00	81,00	-	6.396,61
422	ILFOV	GLINA	GRIGORE ILIE	1	28	3032	3149	53680	ARABIL	INTRAVILAN	8.900,00	83,00	-	6.554,55
423	ILFOV	GLINA	NEMES RADU ALFA,NEMES CARMEN IONELA,NEMES LUCIAN VICTOR,NEMES ALINA	1	27	2168	33778	52474	ARABIL	INTRAVILAN	2.500,00	120,00	-	9.476,46
424	ILFOV	GLINA	ANDRONE ELENA	1	26	2557	3109	53865	ARABIL	INTRAVILAN	5.800,00	481,00	-	37.984,81
425	ILFOV	GLINA	GLINA PARK S.R.L.	1	25	1833	5820	51935	ARABIL	INTRAVILAN	15.700,00	2.691,00	-	212.509,62
426	ILFOV	GLINA	GLINA PARK S.R.L.	1	24	1980	9821	51433	ARABIL	INTRAVILAN	30.000,00	6.184,00	-	488.353,57
427	ILFOV	GLINA	CIOBANU MARIA,DOBRE IVANA	1	24/1	-	9830	-	ARABIL	INTRAVILAN	1.310,00	160,00	-	12.635,28
428	ILFOV	GLINA	ZAMFIR CONSTANTIN,VOICU MARIA,COMAN PROFIRA,POPESCU TINCA,TUDOR MARIA,FILIPESCU STEFANA,MOALDOVEANU IOSEFINA,VASILE VASILICA	1	23	-	3099	-	ARABIL	INTRAVILAN	7.800,00	677,00	-	53.463,03
429	ILFOV	GLINA	MAGHET IOAN DANUT,MAGHET IRINA	1	22	2393	3098	53081	ARABIL	INTRAVILAN	22.700,00	197,00	-	15.557,19
											TOTAL	293.530,00	237,02 (ml) 45 (mp) 8 (mc)	42.175.816,36

Notă: *) Poziția nr. crt. 170 cuprinde și plata despăgubirii privind valoarea masei lemnoase conform prevederilor art. 14 alin. (6) și (7) din Legea nr. 255/2010, cu modificările și completările ulterioare
 **) Pentru pozițiile nr. crt. 95, 101, 194, 201, 247, 287 unde titularul dreptului de proprietate este unitatea - administrativ - teritorială, terenurile în cauză sunt la dispoziția comisiilor de fond funciar, astfel cum reiese din evidențele unităților administrativ-teritoriale.

LISTA

cuprinzând imobilele proprietate publică a statului situate pe amplasamentul suplimentar care fac parte din coridorul de expropriere al lucrării de utilitate publică de interes național „Autostrada de Centură București km 0+000-km 100+900, Sector Centura Nord km 0+000 – km 52+770, Lot 4; km 47+600 – km 52+070”

Nr. Crt.	Județ	Unitatea administrativ – teritorială	Denumirea proprietarului / deținătorului dreptului de administrare	Tarla	Parcelă	Nr.cad./ topo	Nr. Carte funciară	Categorie de folosință	Intravilan / Extravilan	Suprafața totală teren (mp)	Suprafața supusă transferului (mp)
0	1	2	3	4	5	6	7	8	9	10	11
1	ILFOV	CERNICA	STATUL ROMÂN - în administrarea REGIEI NAȚIONALE A PĂDURILOR ROMSILVA prin DIRECȚIA SILVICĂ ILFOV	T8	UP VI UA 5A%	-	-	PĂDURE	EXTRAVILAN	30.578,00	929,00
2	ILFOV	CERNICA	STATUL ROMÂN - în administrarea REGIEI NAȚIONALE A PĂDURILOR ROMSILVA prin DIRECȚIA SILVICĂ ILFOV	T8	UP VI UA 5A%	-	-	PĂDURE	EXTRAVILAN	30.578,00	518,00
3	ILFOV	CERNICA	STATUL ROMÂN - în administrarea REGIEI NAȚIONALE A PĂDURILOR ROMSILVA prin DIRECȚIA SILVICĂ ILFOV	T8	UP VI UA 5D%	-	-	PĂDURE	EXTRAVILAN	18.431,00	305,00
4	ILFOV	CERNICA	STATUL ROMÂN - în administrarea REGIEI NAȚIONALE A PĂDURILOR ROMSILVA prin DIRECȚIA SILVICĂ ILFOV	T8	UP VI UA 5D%	-	-	PĂDURE	EXTRAVILAN	18.431,00	196,00
5	ILFOV	CERNICA	STATUL ROMÂN - în administrarea REGIEI NAȚIONALE A PĂDURILOR ROMSILVA prin DIRECȚIA SILVICĂ ILFOV	T8	UP VI UA 5C%	-	-	PĂDURE	EXTRAVILAN	5.410,00	178,00
TOTAL										2.126,00	

Anexa nr. 4

LISTA

cuprinzând imobilele proprietate publică a unităților administrativ-teritoriale, situate pe amplasamentul suplimentar, care fac parte din coridorul de expropriere al lucrării de utilitate publică de interes național „Autostrada de Centură București km 0+000-km 100+900, Sector Centura Nord km 0+000 – km 52+770, Lot 4: km 47+600 – km 52+070”

Nr. Crt.	Județ	Unitatea administrativ – teritorială	Denumirea proprietarului / deținătorului dreptului de administrare	Tarla	Parcelă	Nr.cad./ topo	Nr. Carte funciארă	Categorie de folosință	Intravilan / Extravilan	Suprafața totală teren (mp)	Suprafața supusă transferului (mp)
0	1	2	3	4	5	6	7	8	9	10	11
1	ILFOV	PANTELIMON	U.A.T. ORAȘ PANTELIMON	-	-	111699	111699	DRUM	EXTRAVILAN	16.156,00	697,00
2	ILFOV	PANTELIMON	U.A.T. ORAȘ PANTELIMON	55	529	116465	116465	NEPRODUCȚIV	INTRAVILAN	3.438,00	297,00
3	ILFOV	PANTELIMON	U.A.T. ORAȘ PANTELIMON	-	-	109240	109240	DRUM	EXTRAVILAN	16.156,00	398,00
4	ILFOV	PANTELIMON	U.A.T. ORAȘ PANTELIMON	78, 79	856, 807,	111699	111699	NEPRODUCȚIV	INTRAVILAN	3.358,00	89,00
5	ILFOV	PANTELIMON	U.A.T. ORAȘ PANTELIMON	-	-	109240	109240	DRUM	EXTRAVILAN	16.156,00	855,00
6	ILFOV	PANTELIMON	U.A.T. ORAȘ PANTELIMON	-	-	116465	116465	NEPRODUCȚIV	EXTRAVILAN	3.438,00	696,00
7	ILFOV	PANTELIMON	U.A.T. ORAȘ PANTELIMON	-	798	-	-	DRUM	EXTRAVILAN	1.520,00	325,00
8	ILFOV	PANTELIMON	U.A.T. ORAȘ PANTELIMON	77	794, 796,	111377	111377	DRUM	EXTRAVILAN	17.611,00	69,00
9	ILFOV	PANTELIMON	U.A.T. ORAȘ PANTELIMON	77	794, 796,	111377	111377	DRUM	EXTRAVILAN	17.611,00	308,00
10	ILFOV	PANTELIMON	U.A.T. ORAȘ PANTELIMON	77	794, 796,	111373	111373	ARABIL	EXTRAVILAN	3.467,00	284,00
11	ILFOV	PANTELIMON	U.A.T. ORAȘ PANTELIMON	77	794, 796,	111377	111377	DRUM	EXTRAVILAN	17.611,00	278,00
12	ILFOV	PANTELIMON	U.A.T. ORAȘ PANTELIMON	-	794/100	-	-	DRUM	EXTRAVILAN	1.753,00	91,00
13	ILFOV	PANTELIMON	U.A.T. ORAȘ PANTELIMON	-	794/100	-	-	DRUM	EXTRAVILAN	1.753,00	26,00
14	ILFOV	PANTELIMON	U.A.T. ORAȘ PANTELIMON	77	-	-	-	DRUM	EXTRAVILAN	12.473,00	285,00
15	ILFOV	PANTELIMON	U.A.T. ORAȘ PANTELIMON	55	524, 525,	116164	116164	DRUM	INTRAVILAN	4.491,00	155,00
16	ILFOV	PANTELIMON	U.A.T. ORAȘ PANTELIMON	55	524, 525,	116164	116164	DRUM	INTRAVILAN	4.491,00	53,00
17	ILFOV	PANTELIMON	U.A.T. ORAȘ PANTELIMON	55	200/2	-	-	DRUM	EXTRAVILAN	2.804,00	63,00
18	ILFOV	PANTELIMON	U.A.T. ORAȘ PANTELIMON	55	200/2	-	-	DRUM	EXTRAVILAN	2.804,00	157,00
19	ILFOV	PANTELIMON	U.A.T. ORAȘ PANTELIMON	55	-	-	-	DRUM	EXTRAVILAN	2.781,00	28,00
20	ILFOV	PANTELIMON	U.A.T. ORAȘ PANTELIMON	-	796/1	-	-	DRUM	EXTRAVILAN	6.514,00	299,00
21	ILFOV	CERNICA	U.A.T. COMUNA CERNICA	9	115	-	-	DRUM	EXTRAVILAN	137,00	148,00
22	ILFOV	CERNICA	U.A.T. COMUNA CERNICA	9	115	-	-	DRUM	EXTRAVILAN	63,00	63,00
23	ILFOV	CERNICA	U.A.T. COMUNA CERNICA	8	104	-	-	APE STĂTĂTOARE	EXTRAVILAN	19,00	19,00
										TOTAL	5.683,00

EDITOR: PARLAMENTUL ROMÂNIEI — CAMERA DEPUTAȚILOR

„Monitorul Oficial” R.A., Str. Parcului nr. 65, sectorul 1, București; 012329

C.I.F. RO427282, IBAN: RO55RNCB0082006711100001 BCR

și IBAN: RO12TREZ7005069XXX000531 DTCPMB (alocat numai persoanelor juridice bugetare)
Tel. 021.318.51.29/150, fax 021.318.51.15, e-mail: marketing@ramo.ro, www.monitoruloficial.ro

Adresa Centrului pentru relații cu publicul este: șos. Panduri nr. 1, bloc P33, sectorul 5, București; 050651.
Tel. 021.401.00.73, 021.401.00.78, e-mail: concursurifp@ramo.ro, convocariaga@ramo.ro

Pentru publicări, încărcați actele pe site, la: <https://www.monitoruloficial.ro>, secțiunea Publicări.



5 948493 468769

